



Bericht der Verwaltung

<i>Organisationseinheit:</i> Amt für Bauen, Planung und Umwelt <i>Bearbeitung:</i> Rene Goetze	<i>Datum</i> 14.07.2021
---	----------------------------

<i>Beratungsfolge</i>	<i>Geplante Sitzungstermine</i>	<i>Ö / N</i>
Bau- und Planungsausschuss (Kenntnisnahme)		Ö

Sachverhalt

Geschwindigkeitsmessungen Moorreger Weg

Aufgrund einer Anliegereingabe hatte der Ausschuss darum gebeten, das stadtteigene Verkehrsmessgerät im Moorreger Weg aufzustellen. Das Gerät wurde in 2 unterschiedlichen Zeiträumen jeweils für mindestens 1 Woche aufgestellt. Das Gerät wurde auf Höhe Hausnummer 18, gegenüber dem Lensweg, aufgestellt. Die detaillierten Ergebnisse sind beigefügt. Es wird darauf hingewiesen, dass die Beurteilung der Ergebnisse in Anbetracht der aktuellen Baustellen- und Vollsperrungssituation schwer fällt. Aufgrund der Sackgassenlage fahren aktuell mutmaßlich ausschließlich Anlieger in die Straße. Wiederholte Messungen zu einem späteren Zeitpunkt könnten sicherlich Aufschluss darüber bringen, wie sich die Verkehrssituation im Normalbetrieb darstellt. Aktuell liegt die durchschnittliche Geschwindigkeit bei ca. 38 km/h. Ca. 15% aller Fahrzeugführer halten die vorgegebene Höchstgeschwindigkeit von 30 km/h ein. Die von 50% der Fahrzeugführer eingehaltene Geschwindigkeit liegt bei ca. 38 km/h, entspricht somit der durchschnittlichen Geschwindigkeit. Im Umkehrschluss bedeutet dies jedoch auch, dass jeder 2.te Fahrzeugführer schneller als 38 km/h fährt.

Erneuerung Durchlass Kleine Twiete

Die in Regie der Stadt Uetersen geplante und durchgeführte Erneuerung des Durchlasses in der Kleinen Twiete auf der Stadtgrenze (Orthbrookgraben) wurde mittlerweile komplett abgeschlossen und abgenommen.

Erneuerung der Kanalisation im Moorreger Weg

Die Arbeiten verlaufen planmäßig im Zeit- und Kostenrahmen.

Neubau See

Die Befüllung des Sees mittels Niederschlagswasser aus dem Regenwasserrückhaltebecken Kleiner Moorweg ist abgeschlossen. Die Erdarbeiten sind mittlerweile abgenommen. Die Pflanzarbeiten wurden ebenfalls ausgeführt. Ende Juli sollen die Filter in Betrieb gehen. Die AktivRegion hat dem Antrag auf Förderung für den Mehrgenerationenplatz zugestimmt. Während der Sitzung wird über den tagesaktuellen Sachstand berichtet.

Bebauungsplan Nr. 81 – Alter Sportplatz

Wie zuletzt im Rahmen des Bau- und Planungsausschusses berichtet, hat die Verwaltung in Zusammenarbeit mit dem Investor Manke einen Plan erarbeitet, wie der aktuelle Zustand der Straße noch weitergehend verkehrsberuhigt gestaltet werden kann. Hintergrund war die bisherige Aussage der Straßenverkehrsbehörde des Kreises Pinneberg, wonach die Voraussetzungen für die Ausweisung eines verkehrsberuhigten Bereiches aktuell nicht

gesehen werden. Unabhängig hiervon hat der Bau- und Planungsausschuss in seiner letzten Sitzung einen Beschluss gefasst, wonach die Einrichtung eines verkehrsberuhigten Bereiches in der Straße Alter Sportplatz begrüßt und unterstützt wird. Die Straßenverkehrsbehörde des Kreises Pinneberg hat nunmehr mitgeteilt, dass im Falle der Umsetzung der vorgenannten Maßnahmen die Voraussetzungen für die Ausweisung eines verkehrsberuhigten Bereiches in der Straße als gegeben angesehen werden. Der Investor hat zwischenzeitig zugesichert, die für eine Ausweisung notwendigen Maßnahmen zu seinen finanziellen Lasten zu veranlassen. Die geplanten Umbaumaßnahmen sollen im Zusammenhang mit ohnehin geplanten Ausbesserungsarbeiten am Straßenkörper vor Übertragung an die Stadt Tornesch erfolgen.

Prüfung Umweltverträglichkeit

Kinder- und Jugendbeteiligung

Finanzielle Auswirkungen

Beschlussvorschlag

Anlage/n

1	Tabelle Stand 14.07.21
2	Auswertung Geschwindigkeitsmessung Moorreger Weg 1 messung
3	Auswertung Geschwindigkeitsmessung Moorreger Weg 2 Messung

Hinweis: Die rot markierten Beschlüsse/Projekte sind umgesetzt und werden in der nächsten Fassung nicht mehr aufgeführt. Bei den blau markierten Beschlüssen/Projekten gibt es zur jeweils vorherigen Beschlussumsetzungstabelle einen neuen Sachstand.

Schlagwort	Beschluss	beraten am	weitere Gremien	Stand des Verfahrens/ Beschlussumsetzung
B-Plan 91 „Ortskern: südl. Friedrichstraße“	Aufstellungsbeschluss Veränderungssperre	02.02.2015 05.12.2016	RV13.12.2016	Beratung SPD-Antrag BPA 03.03.20 geplant
B-Plan 92 „Ortskern: Willy-Meyer Str./ westl. Esinger Str.“	Aufstellungsbeschluss Veränderungssperre	02.02.2015 05.12.2016	RV13.12.2016	
B-Plan 93 „Ortskern: Tornescher Hof/Bahnhofsplatz“	Aufstellungsbeschluss	02.02.2015		
B-Plan 94 „Ortskern: östl. der Bahn“	Aufstellungsbeschluss	02.02.2015		
49. F-Planänderung "Erweiterung Businesspark Tornesch"	Aufstellungsbeschluss und Freigabe zur frztg. Ö-Betlg.	17.07.2017		frühzeitige Öffentlichkeitsbeteiligung: Auslegung
52. F-Planänderung" Erweiterung Businesspark (Oha II)"	Aufstellungsbeschluss Freigabe zur TÖB	02.05.2018 28.09.20		Zielabweichungsverfahren Beratung BPA 28.09.20 Frühzeitige Beteiligung Beratung Entwurfs- und Auslegungsbeschluss 14.06.21 BPA
B-Plan 105 " Erweiterung Businesspark (Oha II)"	Aufstellungsbeschluss Freigabe zur TÖB	02.05.2018 28.09.20		Zielabweichungsverfahren Beratung BPA 28.09.20 Frühzeitige Beteiligung Beratung Entwurfs- und Auslegungsbeschluss 14.06.21 BPA
Beschluss zur Einleitung vorbereitender Untersuchungen zur Klärung der Voraussetzungen für die Durchführung einer städtebaulichen Entwicklungsmaßnahme		27.05.2019		Der Gutachter hat die Arbeiten aufgenommen Das Gutachten wurde als Ergebnispräsentation im Hauptausschuss am 10.05.2021 vorgestellt.
B-Plan 108 "Westlich der Friedrichstr. und Nördlich der Wilhelm-SchildhauerStr."	Aufstellungsbeschluss	19.08.2019		Ein Kostenübernahmevertrag wurde unterzeichnet. Die AC Planergruppe ist mit der Erarbeitung eines Bebauungsplanes beauftragt. Die Entwurfserarbeitung hat begonnen. Abstimmung mit Anliegern auf unbestimmte Zeit ausgesetzt (Corona) Weitere Abstimmungen mit den Anliegern erfolgen digital und in Kleingruppen. Erste Anliegerbeteiligung hat stattgefunden. Vorentwurf wird im Herbst vorgestellt.

Neubau einer Fahrradabstellanlage am Bahnhof	Verzicht auf den bislang geplanten Umbau der Fahrradgarage	02.12.2019		Beschluss BPA 01.03.21 Laufende Berichterstattung BPA
B-Plan 107 „Nordwestlich Bockhorn und südlich der Bahn“ (B-Plan der Innenentwicklung gem. § 13 a BauGB) Erneuter Aufstellungsbeschluss und Freigabe zur frühzeitigen Öffentlichkeits- und Behördenbeteiligung		20.01.2020		Die frühzeitige Öffentlichkeitsbeteiligung findet am 03.03.20 um 18 Uhr statt. Entwurf wird erarbeitet Der bisherige Vorhabenträger hat Abstand von dem Projekt genommen. Es ist aktuell fraglich, ob der Eigentümer selbst oder ein neuer Vorhabenträger die Planungen, ggf. in Teilen, fortsetzen möchte.
B-Plan 102 "Südlich Uetersener Straße/ Westlich Willy-Meyer-Straße"	Aufstellungsbeschluss Frühzeitige Beteiligung	28.04.2020 01.03.2021		Frühzeitige Beteiligung abgeschlossen Entwurf vom Vorhabenträger bleibt abzuwarten Beratung Entwurfs- und Auslegungsbeschluss am 09.08.2021
Neubau der Straße Kleiner Moorweg zwischen Nixenring und Aalkamp	Anliegerinfoveranstaltung	22.06.2020		Die Veranstaltung findet am 01.09.20 statt. Der Entwurf wird nach der Anliegerversammlung angepasst. Beratung BPA 03.05.+31.05.21
Neubau einer WC-Anlage am Bahnhof	Fortführung der Planung	14.12.2020		Beschluss BPA 01.03.21 Laufende Berichterstattung BPA
Auszug - B-Plan 58, 2. Änderung und Erweiterung „Ahrenloher Straße,	Aufstellungsbeschluss	31.05.2021		Beratung über Entwurf und Freigabe für frühzeitige Beteiligungen am 09.08.2021
Mehrgenerationenplatz am See Freigabe des Entwurfs für die Beantragung von Fördermitteln der Aktivregion Pinneberger Marsch+Geest		31.05.2021		Die AktivRegion hat dem Förderantrag zugestimmt.
Antrag der FDP-Fraktion: Ausbau von verkehrsberuhigten Bereichen (Spielstraßen), zunächst die Straße „Alter Sportplatz“		14.06.2021		Siehe Bericht. Eine Ausweisung als verkehrsberuhigter Bereich nach Umbau ist möglich.

Autor

Institution Stadt Tornesch
 Abteilung FD Hoch- und Tief
 Straße Wittstocker Straße 7
 PLZ 25436
 Stadt Tornesch
 Land Deutschland
 Ansprechpartner Frau Karen Röseke
 Telefon +49-4122-9572-309
 E-Mail karen.roeseke@tornesch.de



Erstellt mit **DataCollect Webreporter** Version 1.0 am 11.06.2021 09:19:53

Messstelle

Name Moorregerweg 18
 Rtg. kommend (Name) zum Pastorendamm
 Rtg. gehend (Name) zum Am Moor
 Vmax StVO 
 Kommentar
 Gerätetyp **SDR Traffic+**

Zeitbereich

Startdatum 03.06.2021 09:00
 Enddatum 11.06.2021 07:59
 Tage Mo, Di, Mi, Do, Fr, Sa, So
 Zeitintervall 60 Minuten
 Zeitfenster / Tag 00:00 - 23:59

Längenklassen

[L in m]

Querschnitt		zum Pastorendamm					zum Am Moor				
Zeit	Σ	Σ	2-rad	PKW	LKW	LZ	Σ	2-rad	PKW	LKW	LZ
00:00-06:00	324	56	3	51	2	0	268	1	226	41	0
06:00-11:59	2340	897	86	693	80	38	1443	17	1304	92	30
12:00-17:59	3131	1948	199	1639	87	23	1183	13	1084	62	24
18:00-23:59	1415	947	105	812	30	0	468	8	446	14	0
00:00-24:00	7228	3857	395	3202	199	61	3371	39	3068	209	55

Geschwindigkeitskennzahlen

[V in km/h]

	Vmin	Vmax	Vavg	V15	V50	V85	Vexc %
Querschnitt	6	85	39	31	39	47	86.6
zum Pastorendamm	6	85	39	31	39	47	85.7
zum Am Moor	7	85	39	32	39	47	87.5

Beschreibungen

Vmin: Minimale Geschwindigkeit

Vmax: Maximale Geschwindigkeit

Vavg: Durchschnittliche Geschwindigkeit

V15: Grenzggeschwindigkeit für die ersten 15% der Fahrzeuge

V50: Grenzggeschwindigkeit für die ersten 50% der Fahrzeuge

V85: Grenzggeschwindigkeit für die ersten 85% der Fahrzeuge

Vexc %: Geschwindigkeitsüberschreitung in %

Autor

Institution Stadt Tornesch
 Abteilung FD Hoch- und Tief
 Straße Wittstocker Straße 7
 PLZ 25436
 Stadt Tornesch
 Land Deutschland
 Ansprechpartner Frau Karen Röseke
 Telefon +49-4122-9572-309
 E-Mail karen.roeseke@tornesch.de



Erstellt mit **DataCollect Webreporter** Version 1.0 am 11.06.2021 09:19:53

Messtelle

Name Moorregerweg 18
 Rtg. kommend (Name) zum Pastorendamm
 Rtg. gehend (Name) zum Am Moor
 Vmax StVO 
 Kommentar
 Gerätetyp **SDR Traffic+**

Zeitbereich

Startdatum 03.06.2021 09:00
 Enddatum 11.06.2021 07:59
 Tage Mo, Di, Mi, Do, Fr, Sa, So
 Zeitintervall 60 Minuten
 Zeitfenster / Tag 00:00 - 23:59

Verkehrsmengen Ganglinie

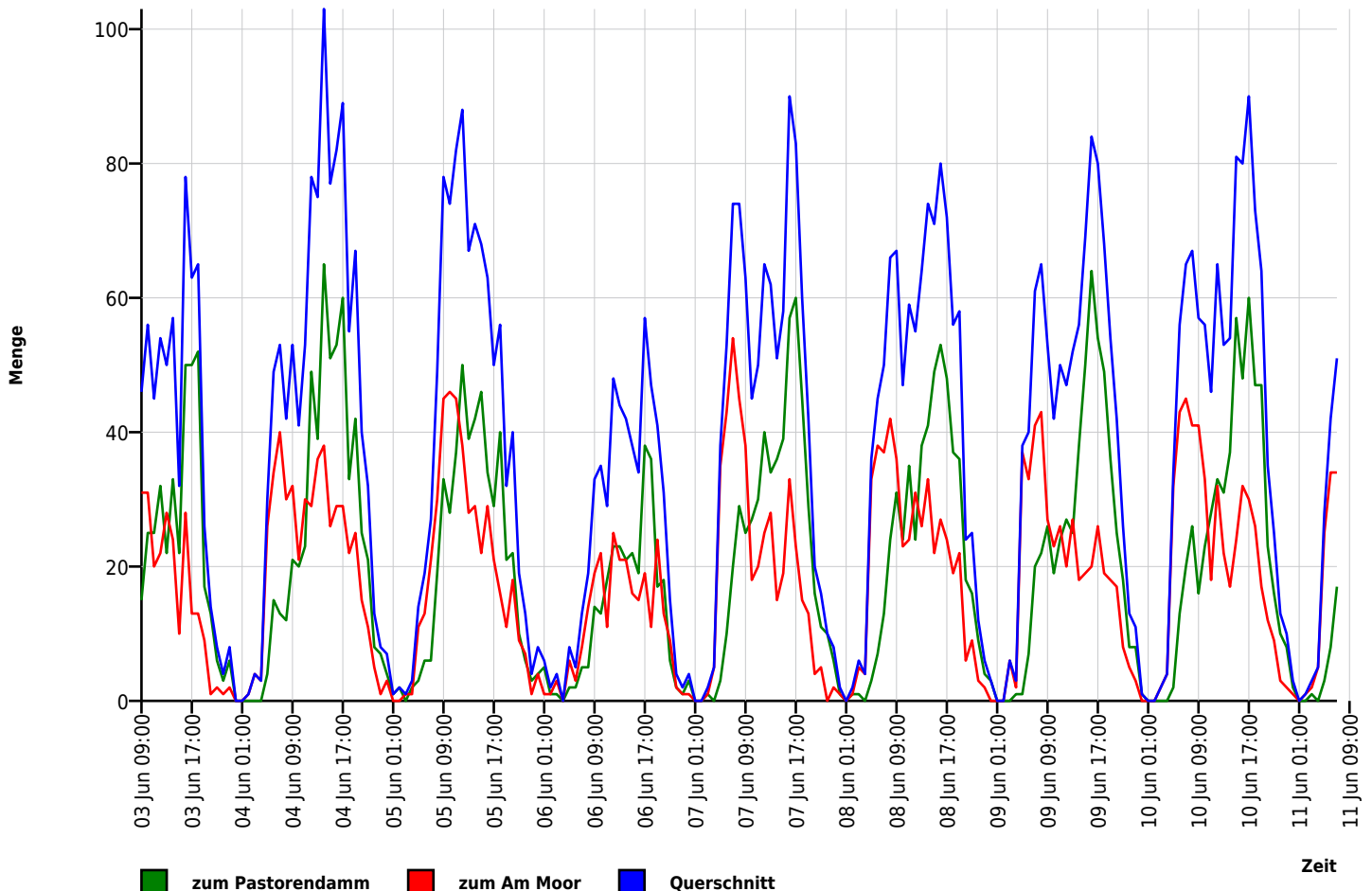

Autor

Institution Stadt Tornesch
 Abteilung FD Hoch- und Tief
 Straße Wittstocker Straße 7
 PLZ 25436
 Stadt Tornesch
 Land Deutschland
 Ansprechpartner Frau Karen Röseke
 Telefon +49-4122-9572-309
 E-Mail karen.roeseke@tornesch.de



Erstellt mit **DataCollect Webreporter** Version 1.0 am 11.06.2021 09:19:53

Messtelle

Name Moorregerweg 18
 Rtg. kommend (Name) zum Pastorendamm
 Rtg. gehend (Name) zum Am Moor
 Vmax StVO 
 Kommentar
 Gerätetyp **SDR Traffic+**

Zeitbereich

Startdatum 03.06.2021 09:00
 Enddatum 11.06.2021 07:59
 Tage Mo, Di, Mi, Do, Fr, Sa, So
 Zeitintervall 60 Minuten
 Zeitfenster / Tag 00:00 - 23:59

Geschwindigkeits-Histogramm

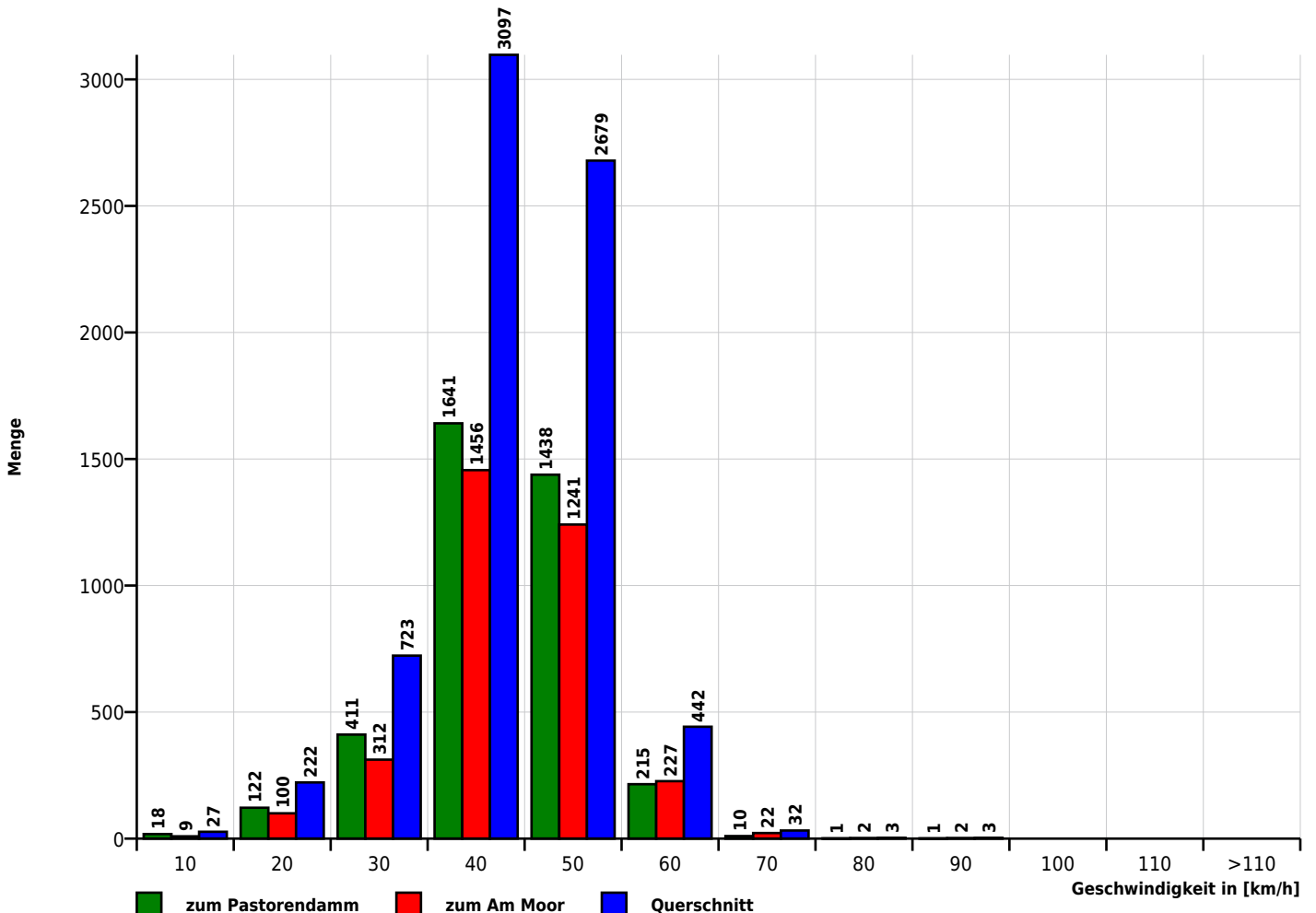

Autor

Institution Stadt Tornesch
 Abteilung FD Hoch- und Tief
 Straße Wittstocker Straße 7
 PLZ 25436
 Stadt Tornesch
 Land Deutschland
 Ansprechpartner Frau Karen Röseke
 Telefon +49-4122-9572-309
 E-Mail karen.roeseke@tornesch.de



Erstellt mit **DataCollect Webreporter** Version 1.0 am 11.06.2021 09:19:53

Messtelle

Name Moorregerweg 18
 Rtg. kommend (Name) zum Pastorendamm
 Rtg. gehend (Name) zum Am Moor
 Vmax StVO 
 Kommentar
 Gerätetyp **SDR Traffic+**

Zeitbereich

Startdatum 03.06.2021 09:00
 Enddatum 11.06.2021 07:59
 Tage Mo, Di, Mi, Do, Fr, Sa, So
 Zeitintervall 60 Minuten
 Zeitfenster / Tag 00:00 - 23:59

Längen-Histogramm

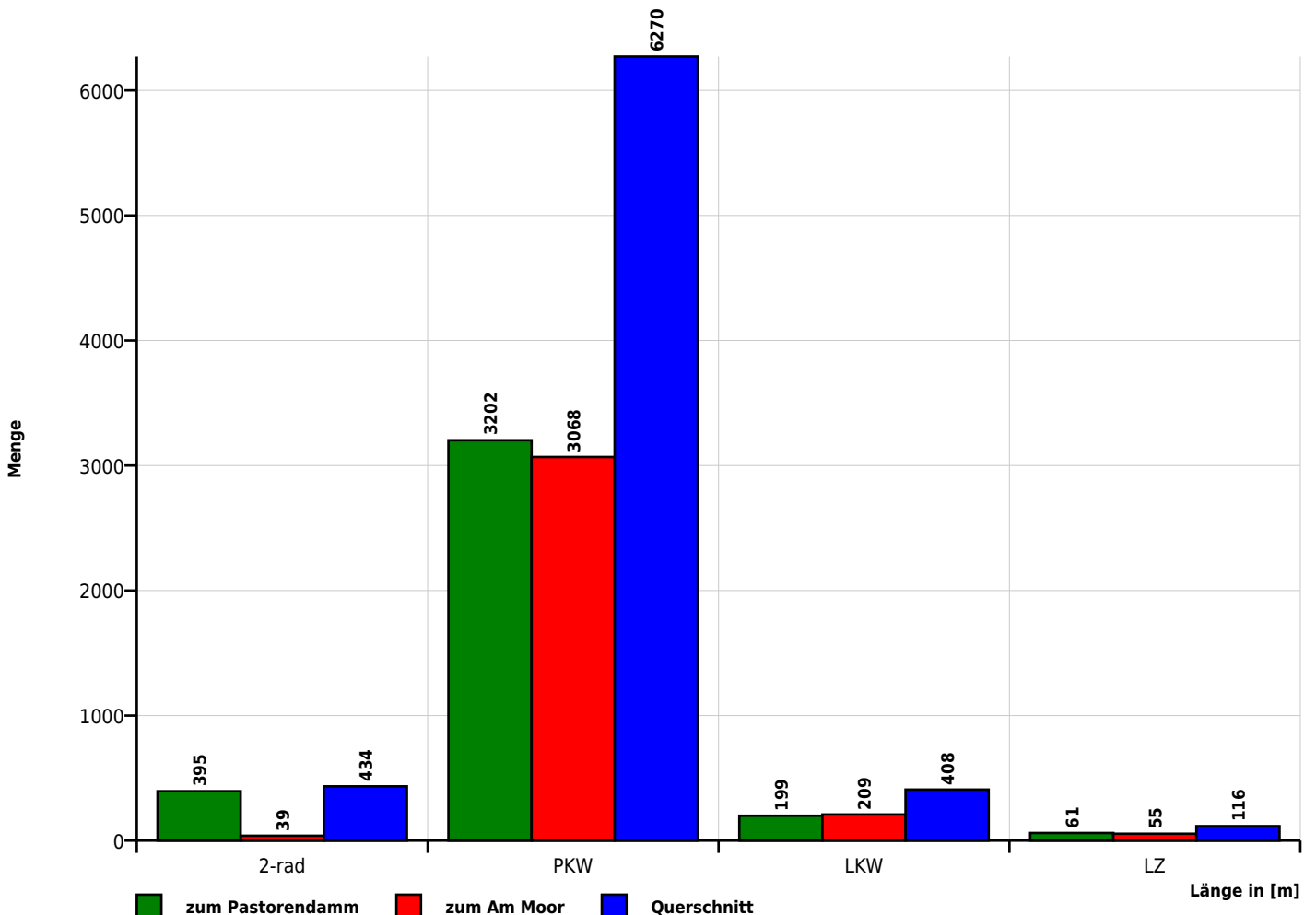

Zeit	Σ	2-rad	PKW	LKW	LZ	10	20	30	40	50	60	70	80	90	100	110	>110	VMin	VAvg	VMax	V15	V50	V85
03.06.2021 09:00	46	5	39	1	1	0	3	10	24	8	1	0	0	0	0	0	0	16	35	53	24	37	44
03.06.2021 10:00	56	9	44	2	1	0	4	5	24	19	2	0	1	1	0	0	0	13	39	85	30	39	45
03.06.2021 11:00	45	2	40	2	1	0	0	6	27	12	0	0	0	0	0	0	0	23	37	48	31	38	44
03.06.2021 12:00	54	1	48	5	0	0	0	8	29	15	2	0	0	0	0	0	0	22	37	58	31	37	44
03.06.2021 13:00	50	4	45	1	0	0	2	4	23	17	4	0	0	0	0	0	0	15	39	58	32	40	46
03.06.2021 14:00	57	4	50	3	0	0	2	6	34	13	2	0	0	0	0	0	0	20	37	54	31	38	45
03.06.2021 15:00	32	12	17	2	1	0	0	2	14	14	2	0	0	0	0	0	0	26	41	53	34	42	47
03.06.2021 16:00	78	14	59	4	1	1	0	9	36	29	3	0	0	0	0	0	0	8	39	56	31	39	47
03.06.2021 17:00	63	14	48	1	0	0	0	6	29	25	3	0	0	0	0	0	0	25	40	53	34	40	47
03.06.2021 18:00	65	15	48	2	0	0	2	7	30	23	3	0	0	0	0	0	0	18	39	56	32	38	47
03.06.2021 19:00	26	6	20	0	0	0	0	1	12	10	3	0	0	0	0	0	0	29	42	54	37	41	49
03.06.2021 20:00	14	7	7	0	0	0	0	0	4	9	1	0	0	0	0	0	0	35	42	51	38	42	46
03.06.2021 21:00	8	4	4	0	0	0	0	0	1	7	0	0	0	0	0	0	0	32	43	49	41	43	48
03.06.2021 22:00	4	2	2	0	0	0	0	0	4	0	0	0	0	0	0	0	0	33	34	35	33	34	35
03.06.2021 23:00	8	2	6	0	0	0	0	0	3	4	1	0	0	0	0	0	0	34	43	52	37	44	47

[Do, 3 Juni]	Σ	2-rad	PKW	LKW	LZ	10	20	30	40	50	60	70	80	90	100	110	>110	VMin	VAvg	VMax	V15	V50	V85
00:00-06:00	0	0	0	0	0	0	0	0	0	0	0	0	0	0	0	0	0	-	-	-	-	-	-
06:00-11:59	147	16	123	5	3	0	7	21	75	39	3	0	1	1	0	0	0	13	37	85	30	38	45
12:00-17:59	332	48	266	16	2	1	4	35	163	113	16	0	0	0	0	0	0	8	39	58	31	39	47
18:00-23:59	125	36	87	2	0	0	2	8	54	53	8	0	0	0	0	0	0	18	40	56	34	40	47
00:00-24:00	606	101	477	23	5	1	13	64	294	205	27	0	1	1	0	0	0	8	39	85	31	39	46

Zeit	N	2-rad	PKW	LKW	LZ	10	20	30	40	50	60	70	80	90	100	110	>110	VMin	VAvg	VMax	V15	V50	V85
04.06.2021 00:00	0	0	0	0	0	0	0	0	0	0	0	0	0	0	0	0	0	0	0	0	0	0	0
04.06.2021 01:00	0	0	0	0	0	0	0	0	0	0	0	0	0	0	0	0	0	0	0	0	0	0	0
04.06.2021 02:00	1	0	1	0	0	0	0	0	0	1	0	0	0	0	0	0	0	47	47	47	47	47	47
04.06.2021 03:00	4	0	4	0	0	0	0	0	0	2	2	0	0	0	0	0	0	42	51	58	42	53	58
04.06.2021 04:00	3	0	3	0	0	0	0	0	1	2	0	0	0	0	0	0	0	40	43	49	40	41	49
04.06.2021 05:00	30	1	26	3	0	0	1	0	9	9	11	0	0	0	0	0	0	19	44	56	35	44	54
04.06.2021 06:00	49	1	43	4	1	0	0	4	22	19	3	1	0	0	0	0	0	21	41	66	34	40	48
04.06.2021 07:00	53	1	43	4	5	0	1	8	24	17	3	0	0	0	0	0	0	19	38	55	30	39	46
04.06.2021 08:00	42	3	35	3	1	0	0	8	20	12	2	0	0	0	0	0	0	21	37	56	29	38	45
04.06.2021 09:00	53	2	46	4	1	2	1	3	30	13	4	0	0	0	0	0	0	8	37	58	31	37	47
04.06.2021 10:00	41	3	34	4	0	0	0	5	13	20	2	1	0	0	0	0	0	25	41	61	33	41	47
04.06.2021 11:00	53	6	43	1	3	0	1	8	25	17	2	0	0	0	0	0	0	20	37	55	28	38	46
04.06.2021 12:00	78	4	64	7	3	0	4	14	29	29	2	0	0	0	0	0	0	15	37	56	28	37	45
04.06.2021 13:00	75	6	62	7	0	0	2	3	35	32	3	0	0	0	0	0	0	19	40	57	34	40	47
04.06.2021 14:00	103	7	92	4	0	0	3	7	50	39	4	0	0	0	0	0	0	16	39	54	34	40	47
04.06.2021 15:00	77	6	69	2	0	0	3	9	36	26	3	0	0	0	0	0	0	12	38	57	30	39	45
04.06.2021 16:00	82	5	70	7	0	0	1	6	38	34	3	0	0	0	0	0	0	19	39	55	33	39	45
04.06.2021 17:00	89	7	76	4	2	0	2	9	38	35	5	0	0	0	0	0	0	19	38	53	31	39	46
04.06.2021 18:00	55	2	50	3	0	2	1	8	27	17	0	0	0	0	0	0	0	8	36	49	30	38	44
04.06.2021 19:00	67	3	58	6	0	0	2	11	38	15	1	0	0	0	0	0	0	14	36	51	30	37	43
04.06.2021 20:00	40	2	38	0	0	0	1	4	14	18	3	0	0	0	0	0	0	12	40	52	31	41	49
04.06.2021 21:00	32	3	28	1	0	0	2	2	15	11	2	0	0	0	0	0	0	20	39	56	31	39	46
04.06.2021 22:00	13	1	11	1	0	0	0	2	6	5	0	0	0	0	0	0	0	26	37	46	28	36	45
04.06.2021 23:00	8	1	6	1	0	0	0	1	4	3	0	0	0	0	0	0	0	27	37	42	32	39	42

[Fr, 4 Juni]	N	2-rad	PKW	LKW	LZ	10	20	30	40	50	60	70	80	90	100	110	>110	VMin	VAvg	VMax	V15	V50	V85
00:00-06:00	38	1	34	3	0	0	1	0	10	14	13	0	0	0	0	0	0	19	45	58	38	45	54
06:00-11:59	290	16	244	20	10	2	3	35	134	98	16	2	0	0	0	0	0	8	39	66	31	39	47
12:00-17:59	502	35	431	31	5	0	15	48	224	195	20	0	0	0	0	0	0	12	39	57	32	40	46
18:00-23:59	215	12	191	12	0	2	6	28	104	69	6	0	0	0	0	0	0	8	37	56	30	38	45
00:00-24:00	1048	64	902	66	16	4	25	112	474	376	55	2	0	0	0	0	0	8	39	66	31	39	46

Zeit	N	2-rad	PKW	LKW	LZ	10	20	30	40	50	60	70	80	90	100	110	>110	VMin	VAvg	VMax	V15	V50	V85
05.06.2021 00:00	7	1	6	0	0	0	0	1	5	1	0	0	0	0	0	0	0	27	38	47	35	39	39
05.06.2021 01:00	1	1	0	0	0	0	0	1	0	0	0	0	0	0	0	0	0	26	26	26	26	26	26
05.06.2021 02:00	2	0	2	0	0	0	0	0	2	0	0	0	0	0	0	0	0	39	40	40	39	40	40
05.06.2021 03:00	1	0	1	0	0	0	0	0	0	0	1	0	0	0	0	0	0	53	53	53	53	53	53
05.06.2021 04:00	3	0	2	1	0	0	0	0	2	1	0	0	0	0	0	0	0	31	37	44	31	36	44
05.06.2021 05:00	14	0	14	0	0	0	0	1	3	6	4	0	0	0	0	0	0	30	45	56	34	46	54
05.06.2021 06:00	19	2	15	2	0	0	1	3	3	8	4	0	0	0	0	0	0	17	41	60	24	42	56
05.06.2021 07:00	27	0	24	3	0	0	1	2	16	8	0	0	0	0	0	0	0	17	37	47	33	37	42
05.06.2021 08:00	49	0	44	5	0	0	1	4	23	19	2	0	0	0	0	0	0	17	39	56	33	39	47
05.06.2021 09:00	78	4	71	2	1	1	5	7	39	24	2	0	0	0	0	0	0	7	37	54	28	39	46
05.06.2021 10:00	74	2	70	2	0	1	4	9	41	18	1	0	0	0	0	0	0	7	35	54	30	36	43
05.06.2021 11:00	82	1	78	3	0	0	0	9	40	29	4	0	0	0	0	0	0	21	39	56	32	39	46
05.06.2021 12:00	88	7	78	3	0	0	1	7	47	28	5	0	0	0	0	0	0	20	39	59	33	39	45
05.06.2021 13:00	67	1	64	2	0	0	0	4	39	21	2	1	0	0	0	0	0	26	39	64	33	39	43
05.06.2021 14:00	71	3	65	3	0	0	1	6	36	28	0	0	0	0	0	0	0	19	38	49	32	39	45
05.06.2021 15:00	68	4	62	2	0	1	2	6	39	19	1	0	0	0	0	0	0	10	37	51	31	38	45
05.06.2021 16:00	63	4	57	2	0	0	3	5	38	15	2	0	0	0	0	0	0	18	37	54	33	38	45
05.06.2021 17:00	50	0	48	2	0	1	4	6	17	19	3	0	0	0	0	0	0	8	37	58	24	40	47
05.06.2021 18:00	56	6	45	5	0	1	2	5	32	15	1	0	0	0	0	0	0	8	36	53	31	37	44
05.06.2021 19:00	32	2	30	0	0	0	1	4	18	8	1	0	0	0	0	0	0	19	37	60	30	38	44
05.06.2021 20:00	40	1	39	0	0	1	1	4	21	12	1	0	0	0	0	0	0	7	36	54	31	35	44
05.06.2021 21:00	19	1	18	0	0	0	1	7	9	2	0	0	0	0	0	0	0	15	33	46	27	32	39
05.06.2021 22:00	13	0	13	0	0	0	0	1	8	4	0	0	0	0	0	0	0	25	37	49	31	36	44
05.06.2021 23:00	4	1	3	0	0	1	0	3	0	0	0	0	0	0	0	0	0	8	22	29	8	25	29

[Sa, 5 Juni]	N	2-rad	PKW	LKW	LZ	10	20	30	40	50	60	70	80	90	100	110	>110	VMin	VAvg	VMax	V15	V50	V85
00:00-06:00	28	2	25	1	0	0	0	3	12	8	5	0	0	0	0	0	0	26	41	56	32	40	52
06:00-11:59	327	9	300	17	1	2	12	34	162	104	13	0	0	0	0	0	0	7	38	60	31	38	45
12:00-17:59	407	19	374	14	0	2	11	34	216	130	13	1	0	0	0	0	0	8	38	64	32	39	45
18:00-23:59	164	11	148	5	0	3	5	24	88	41	3	0	0	0	0	0	0	7	36	60	29	36	44
00:00-24:00	928	41	849	37	1	7	28	95	478	285	34	1	0	0	0	0	0	7	38	64	31	38	45

Zeit	N	2-rad	PKW	LKW	LZ	10	20	30	40	50	60	70	80	90	100	110	>110	VMin	VAvG	VMax	V15	V50	V85
06.06.2021 00:00	8	0	8	0	0	0	0	0	3	4	1	0	0	0	0	0	0	38	43	52	38	42	49
06.06.2021 01:00	6	0	6	0	0	0	0	0	4	2	0	0	0	0	0	0	0	39	42	48	39	40	48
06.06.2021 02:00	2	0	2	0	0	0	0	0	1	1	0	0	0	0	0	0	0	39	44	48	39	48	48
06.06.2021 03:00	4	0	4	0	0	0	0	1	1	2	0	0	0	0	0	0	0	24	38	50	24	42	50
06.06.2021 04:00	0	0	0	0	0	0	0	0	0	0	0	0	0	0	0	0	0	0	0	0	0	0	0
06.06.2021 05:00	8	0	8	0	0	0	0	0	1	5	2	0	0	0	0	0	0	39	47	56	43	45	55
06.06.2021 06:00	5	0	5	0	0	0	0	0	1	4	0	0	0	0	0	0	0	39	46	50	39	47	50
06.06.2021 07:00	13	0	12	1	0	0	1	2	6	3	1	0	0	0	0	0	0	16	38	59	28	38	47
06.06.2021 08:00	19	1	18	0	0	0	0	1	9	7	2	0	0	0	0	0	0	25	40	58	32	39	50
06.06.2021 09:00	33	5	28	0	0	0	0	1	17	14	0	1	0	0	0	0	0	29	41	67	35	39	47
06.06.2021 10:00	35	3	32	0	0	1	0	1	20	12	1	0	0	0	0	0	0	8	38	51	34	38	44
06.06.2021 11:00	29	0	29	0	0	0	0	1	16	11	1	0	0	0	0	0	0	27	40	51	34	40	47
06.06.2021 12:00	48	2	43	3	0	0	0	4	30	13	1	0	0	0	0	0	0	21	38	55	31	37	44
06.06.2021 13:00	44	2	42	0	0	0	2	6	15	18	3	0	0	0	0	0	0	18	39	56	30	40	48
06.06.2021 14:00	42	1	37	4	0	1	1	4	16	18	2	0	0	0	0	0	0	7	39	55	32	40	44
06.06.2021 15:00	38	1	37	0	0	0	2	4	21	10	1	0	0	0	0	0	0	19	38	54	30	38	44
06.06.2021 16:00	34	2	31	1	0	0	0	1	17	13	3	0	0	0	0	0	0	28	41	59	34	40	47
06.06.2021 17:00	57	4	49	4	0	0	0	10	30	17	0	0	0	0	0	0	0	21	37	47	29	38	43
06.06.2021 18:00	47	3	44	0	0	0	2	6	18	19	1	1	0	0	0	0	0	17	39	61	30	40	45
06.06.2021 19:00	41	0	38	3	0	0	1	2	21	16	1	0	0	0	0	0	0	19	39	51	34	39	46
06.06.2021 20:00	31	1	29	1	0	0	0	0	13	15	3	0	0	0	0	0	0	32	42	60	38	41	48
06.06.2021 21:00	15	2	12	1	0	0	2	1	5	6	1	0	0	0	0	0	0	12	37	53	24	40	46
06.06.2021 22:00	4	0	4	0	0	0	0	0	2	2	0	0	0	0	0	0	0	33	40	49	33	42	49
06.06.2021 23:00	2	0	2	0	0	0	0	0	2	0	0	0	0	0	0	0	0	34	36	38	34	38	38

[So, 6 Juni]	N	2-rad	PKW	LKW	LZ	10	20	30	40	50	60	70	80	90	100	110	>110	VMin	VAvG	VMax	V15	V50	V85
00:00-06:00	28	0	28	0	0	0	0	1	10	14	3	0	0	0	0	0	0	24	43	56	39	43	49
06:00-11:59	134	9	124	1	0	1	1	6	69	51	5	1	0	0	0	0	0	8	40	67	34	39	47
12:00-17:59	263	12	239	12	0	1	5	29	129	89	10	0	0	0	0	0	0	7	38	59	31	38	45
18:00-23:59	140	6	129	5	0	0	5	9	61	58	6	1	0	0	0	0	0	12	39	61	33	40	46
00:00-24:00	565	27	520	18	0	2	11	45	269	212	24	2	0	0	0	0	0	7	39	67	33	39	46

Zeit	M	2-rad	PKW	LKW	LZ	10	20	30	40	50	60	70	80	90	100	110	>110	VMin	VAvg	VMax	V15	V50	V85
07.06.2021 00:00	4	0	4	0	0	0	0	1	3	0	0	0	0	0	0	0	0	29	36	40	29	38	40
07.06.2021 01:00	0	0	0	0	0	0	0	0	0	0	0	0	0	0	0	0	0	0	0	0	0	0	0
07.06.2021 02:00	0	0	0	0	0	0	0	0	0	0	0	0	0	0	0	0	0	0	0	0	0	0	0
07.06.2021 03:00	2	0	2	0	0	0	0	0	1	1	0	0	0	0	0	0	0	40	41	41	40	41	41
07.06.2021 04:00	5	0	4	1	0	0	0	1	1	3	0	0	0	0	0	0	0	29	41	48	29	44	48
07.06.2021 05:00	38	0	30	8	0	0	1	1	8	18	10	0	0	0	0	0	0	16	45	60	38	48	53
07.06.2021 06:00	53	1	46	6	0	0	0	4	15	29	5	0	0	0	0	0	0	21	42	59	36	43	49
07.06.2021 07:00	74	1	62	9	2	0	1	19	32	19	3	0	0	0	0	0	0	14	36	53	27	35	47
07.06.2021 08:00	74	0	69	3	2	0	1	13	36	23	1	0	0	0	0	0	0	18	37	53	30	38	43
07.06.2021 09:00	63	4	52	4	3	2	0	4	35	19	2	1	0	0	0	0	0	7	38	61	32	39	43
07.06.2021 10:00	45	2	39	2	2	0	2	7	18	13	5	0	0	0	0	0	0	12	38	57	29	37	50
07.06.2021 11:00	50	2	44	3	1	0	1	4	19	24	2	0	0	0	0	0	0	19	40	59	32	41	48
07.06.2021 12:00	65	4	56	5	0	1	4	4	26	26	3	1	0	0	0	0	0	8	39	63	33	40	47
07.06.2021 13:00	62	1	58	1	2	0	0	6	30	24	2	0	0	0	0	0	0	21	39	57	32	40	46
07.06.2021 14:00	51	3	46	1	1	0	2	7	22	11	9	0	0	0	0	0	0	17	40	59	28	39	51
07.06.2021 15:00	58	5	48	3	2	0	3	4	25	23	3	0	0	0	0	0	0	15	38	52	32	39	47
07.06.2021 16:00	90	2	84	2	2	1	3	12	37	33	4	0	0	0	0	0	0	6	38	53	30	38	47
07.06.2021 17:00	83	2	76	5	0	0	0	4	34	38	5	2	0	0	0	0	0	27	42	64	36	42	48
07.06.2021 18:00	60	2	57	1	0	0	0	3	27	23	6	1	0	0	0	0	0	23	41	68	36	41	46
07.06.2021 19:00	42	4	35	3	0	0	3	5	10	19	4	1	0	0	0	0	0	15	41	63	29	42	50
07.06.2021 20:00	20	2	18	0	0	1	0	1	3	11	4	0	0	0	0	0	0	8	43	57	38	45	56
07.06.2021 21:00	16	0	16	0	0	0	1	2	6	6	1	0	0	0	0	0	0	17	38	57	30	38	45
07.06.2021 22:00	10	0	10	0	0	0	0	0	3	4	3	0	0	0	0	0	0	34	44	57	36	43	54
07.06.2021 23:00	8	0	8	0	0	0	0	0	2	6	0	0	0	0	0	0	0	35	45	50	38	47	49

[Mo, 7 Juni]	M	2-rad	PKW	LKW	LZ	10	20	30	40	50	60	70	80	90	100	110	>110	VMin	VAvg	VMax	V15	V50	V85
00:00-06:00	49	0	40	9	0	0	1	3	13	22	10	0	0	0	0	0	0	16	44	60	38	45	51
06:00-11:59	359	10	312	27	10	2	5	51	155	127	18	1	0	0	0	0	0	7	38	61	30	39	47
12:00-17:59	408	17	367	17	7	2	12	37	174	154	26	3	0	0	0	0	0	6	39	64	32	40	47
18:00-23:59	156	8	144	4	0	1	4	11	51	69	18	2	0	0	0	0	0	8	41	68	35	42	49
00:00-24:00	973	35	864	57	17	5	22	102	393	373	72	6	0	0	0	0	0	6	39	68	31	40	48

Zeit	N	2-rad	PKW	LKW	LZ	10	20	30	40	50	60	70	80	90	100	110	>110	VMin	VAvg	VMax	V15	V50	V85
08.06.2021 00:00	2	0	2	0	0	0	0	0	1	1	0	0	0	0	0	0	0	34	39	43	34	43	43
08.06.2021 01:00	0	0	0	0	0	0	0	0	0	0	0	0	0	0	0	0	0	0	0	0	0	0	0
08.06.2021 02:00	2	0	2	0	0	0	0	0	1	1	0	0	0	0	0	0	0	37	43	48	37	48	48
08.06.2021 03:00	6	0	4	2	0	0	0	0	0	5	0	1	0	0	0	0	0	42	50	66	42	49	66
08.06.2021 04:00	4	0	3	1	0	0	0	0	1	1	2	0	0	0	0	0	0	34	49	58	34	54	58
08.06.2021 05:00	36	0	28	8	0	0	2	0	9	16	7	2	0	0	0	0	0	17	45	63	38	45	53
08.06.2021 06:00	45	0	37	6	2	0	1	2	11	28	3	0	0	0	0	0	0	17	42	52	34	44	49
08.06.2021 07:00	50	1	43	2	4	0	0	2	18	27	3	0	0	0	0	0	0	23	41	54	36	42	48
08.06.2021 08:00	66	0	61	3	2	0	2	9	26	26	3	0	0	0	0	0	0	18	38	57	29	39	46
08.06.2021 09:00	67	1	56	8	2	0	3	6	33	22	2	1	0	0	0	0	0	17	38	61	32	38	48
08.06.2021 10:00	47	0	42	4	1	0	1	4	21	14	7	0	0	0	0	0	0	18	40	53	34	40	50
08.06.2021 11:00	59	4	47	6	2	0	3	5	22	25	4	0	0	0	0	0	0	12	40	54	34	40	48
08.06.2021 12:00	55	2	46	4	3	0	1	11	24	17	2	0	0	0	0	0	0	17	38	57	29	39	46
08.06.2021 13:00	64	4	57	2	1	0	1	7	33	20	2	0	0	1	0	0	0	12	38	85	31	38	44
08.06.2021 14:00	74	3	58	7	6	0	0	11	34	26	3	0	0	0	0	0	0	21	39	59	31	39	46
08.06.2021 15:00	71	2	67	2	0	0	0	1	34	29	7	0	0	0	0	0	0	28	42	57	34	41	49
08.06.2021 16:00	80	6	69	5	0	0	1	1	28	39	10	1	0	0	0	0	0	17	43	66	37	43	50
08.06.2021 17:00	72	9	62	1	0	0	4	5	26	33	4	0	0	0	0	0	0	17	40	60	32	41	47
08.06.2021 18:00	56	0	55	1	0	0	2	3	25	20	6	0	0	0	0	0	0	14	40	60	33	39	49
08.06.2021 19:00	58	1	57	0	0	0	4	4	32	13	4	1	0	0	0	0	0	15	38	61	31	38	45
08.06.2021 20:00	24	3	20	1	0	0	0	5	7	12	0	0	0	0	0	0	0	22	38	48	29	41	47
08.06.2021 21:00	25	1	24	0	0	0	1	2	11	9	1	1	0	0	0	0	0	13	40	62	33	40	49
08.06.2021 22:00	12	2	9	1	0	0	0	1	5	5	1	0	0	0	0	0	0	23	40	54	35	42	44
08.06.2021 23:00	6	0	6	0	0	0	0	2	0	4	0	0	0	0	0	0	0	29	40	49	29	43	49

[Di, 8 Juni]	N	2-rad	PKW	LKW	LZ	10	20	30	40	50	60	70	80	90	100	110	>110	VMin	VAvg	VMax	V15	V50	V85
00:00-06:00	50	0	39	11	0	0	2	0	12	24	9	3	0	0	0	0	0	17	45	66	38	45	53
06:00-11:59	334	6	286	29	13	0	10	28	131	142	22	1	0	0	0	0	0	12	40	61	33	40	48
12:00-17:59	415	25	359	21	10	0	7	35	179	164	28	1	0	1	0	0	0	12	40	85	33	40	47
18:00-23:59	181	7	171	3	0	0	7	17	80	63	12	2	0	0	0	0	0	13	39	62	32	39	47
00:00-24:00	981	39	855	64	23	0	26	81	402	393	71	7	0	1	0	0	0	12	40	85	33	40	48

Zeit	M	2-rad	PKW	LKW	LZ	10	20	30	40	50	60	70	80	90	100	110	>110	VMin	VAvG	VMax	V15	V50	V85
09.06.2021 00:00	3	0	3	0	0	0	0	0	1	2	0	0	0	0	0	0	0	40	43	44	40	44	44
09.06.2021 01:00	0	0	0	0	0	0	0	0	0	0	0	0	0	0	0	0	0	0	0	0	0	0	0
09.06.2021 02:00	0	0	0	0	0	0	0	0	0	0	0	0	0	0	0	0	0	0	0	0	0	0	0
09.06.2021 03:00	6	0	5	1	0	0	0	0	1	5	0	0	0	0	0	0	0	38	44	50	38	44	50
09.06.2021 04:00	3	0	3	0	0	0	0	0	1	1	1	0	0	0	0	0	0	40	47	51	40	49	51
09.06.2021 05:00	38	1	31	6	0	0	3	0	6	18	10	1	0	0	0	0	0	16	44	70	38	45	53
09.06.2021 06:00	40	1	32	6	1	0	1	2	9	22	6	0	0	0	0	0	0	19	43	56	38	45	52
09.06.2021 07:00	61	3	50	5	3	0	4	10	27	19	0	1	0	0	0	0	0	18	36	61	28	37	45
09.06.2021 08:00	65	4	52	6	3	1	6	11	28	17	2	0	0	0	0	0	0	9	34	55	23	36	44
09.06.2021 09:00	53	4	40	8	1	1	5	7	21	18	1	0	0	0	0	0	0	7	36	52	23	38	45
09.06.2021 10:00	42	1	35	3	3	0	1	10	21	10	0	0	0	0	0	0	0	14	36	50	26	37	44
09.06.2021 11:00	50	0	48	0	2	0	2	9	17	18	4	0	0	0	0	0	0	12	39	58	28	39	49
09.06.2021 12:00	47	5	36	4	2	0	3	6	20	18	0	0	0	0	0	0	0	15	37	49	29	38	44
09.06.2021 13:00	52	1	47	1	3	1	6	7	18	17	2	0	0	1	0	0	0	8	37	85	25	38	47
09.06.2021 14:00	56	4	47	3	2	0	0	4	25	22	5	0	0	0	0	0	0	22	40	57	33	40	49
09.06.2021 15:00	69	6	59	4	0	1	2	2	31	27	6	0	0	0	0	0	0	10	40	57	34	40	48
09.06.2021 16:00	84	7	74	3	0	0	3	5	31	36	9	0	0	0	0	0	0	13	40	59	33	41	48
09.06.2021 17:00	80	6	73	1	0	0	2	7	24	38	9	0	0	0	0	0	0	17	41	60	33	42	49
09.06.2021 18:00	68	6	62	0	0	0	2	2	32	25	7	0	0	0	0	0	0	14	40	55	34	40	47
09.06.2021 19:00	54	7	46	1	0	1	3	3	16	23	8	0	0	0	0	0	0	7	40	54	34	42	50
09.06.2021 20:00	42	3	38	1	0	1	1	4	21	15	0	0	0	0	0	0	0	8	36	47	31	38	43
09.06.2021 21:00	26	3	22	1	0	0	2	3	10	8	3	0	0	0	0	0	0	15	38	60	25	39	48
09.06.2021 22:00	13	0	13	0	0	0	1	1	8	3	0	0	0	0	0	0	0	18	36	48	29	37	46
09.06.2021 23:00	11	0	11	0	0	0	0	2	5	3	1	0	0	0	0	0	0	28	39	51	30	40	46

[Mi, 9 Juni]	M	2-rad	PKW	LKW	LZ	10	20	30	40	50	60	70	80	90	100	110	>110	VMin	VAvG	VMax	V15	V50	V85
00:00-06:00	50	1	42	7	0	0	3	0	9	26	11	1	0	0	0	0	0	16	44	70	39	45	53
06:00-11:59	310	13	256	28	13	2	19	49	122	104	13	1	0	0	0	0	0	7	37	61	26	38	46
12:00-17:59	383	29	331	16	7	2	16	31	149	153	31	0	0	1	0	0	0	8	39	85	32	40	47
18:00-23:59	214	19	192	3	0	2	9	15	92	77	19	0	0	0	0	0	0	7	39	60	32	40	46
00:00-24:00	963	62	827	54	20	6	47	95	373	365	74	2	0	1	0	0	0	7	39	85	30	40	47

Zeit	N	2-rad	PKW	LKW	LZ	10	20	30	40	50	60	70	80	90	100	110	>110	VMin	VAvG	VMax	V15	V50	V85
10.06.2021 00:00	1	0	1	0	0	0	0	0	0	1	0	0	0	0	0	0	0	45	45	45	45	45	45
10.06.2021 01:00	0	0	0	0	0	0	0	0	0	0	0	0	0	0	0	0	0	0	0	0	0	0	0
10.06.2021 02:00	0	0	0	0	0	0	0	0	0	0	0	0	0	0	0	0	0	0	0	0	0	0	0
10.06.2021 03:00	2	0	2	0	0	0	0	0	0	2	0	0	0	0	0	0	0	42	43	43	42	43	43
10.06.2021 04:00	4	0	4	0	0	0	0	0	1	2	1	0	0	0	0	0	0	38	45	52	38	49	52
10.06.2021 05:00	34	0	29	5	0	0	2	4	3	13	9	2	1	0	0	0	0	16	45	73	30	47	55
10.06.2021 06:00	56	4	40	7	5	0	4	3	18	26	4	1	0	0	0	0	0	12	40	65	33	41	48
10.06.2021 07:00	65	6	47	10	2	0	5	13	20	25	2	0	0	0	0	0	0	17	36	52	26	38	45
10.06.2021 08:00	67	3	56	5	3	0	3	7	34	20	3	0	0	0	0	0	0	18	37	56	31	38	42
10.06.2021 09:00	57	1	53	1	2	0	3	5	25	21	3	0	0	0	0	0	0	18	39	54	32	39	47
10.06.2021 10:00	56	2	49	3	2	0	4	6	24	21	1	0	0	0	0	0	0	13	37	51	26	39	44
10.06.2021 11:00	46	5	39	1	1	1	1	8	18	16	2	0	0	0	0	0	0	8	37	53	26	40	45
10.06.2021 12:00	65	6	44	11	4	0	5	9	30	18	2	1	0	0	0	0	0	13	36	61	25	36	45
10.06.2021 13:00	53	3	43	2	5	0	1	8	15	26	3	0	0	0	0	0	0	16	40	54	29	41	48
10.06.2021 14:00	54	5	43	2	4	0	4	9	19	14	5	3	0	0	0	0	0	16	38	68	27	39	50
10.06.2021 15:00	81	3	73	2	3	0	1	8	28	32	12	0	0	0	0	0	0	18	42	59	33	42	50
10.06.2021 16:00	80	4	72	4	0	0	2	6	37	26	9	0	0	0	0	0	0	13	40	58	33	40	50
10.06.2021 17:00	90	6	83	1	0	0	0	9	29	45	5	1	1	0	0	0	0	23	42	75	35	42	47
10.06.2021 18:00	73	7	63	3	0	1	3	4	24	37	4	0	0	0	0	0	0	8	40	58	34	42	49
10.06.2021 19:00	64	3	60	1	0	0	2	3	26	30	3	0	0	0	0	0	0	18	41	55	34	41	50
10.06.2021 20:00	35	2	30	3	0	0	0	8	13	14	0	0	0	0	0	0	0	22	36	48	24	37	43
10.06.2021 21:00	25	1	24	0	0	0	3	3	8	9	2	0	0	0	0	0	0	12	37	54	21	39	49
10.06.2021 22:00	13	1	10	2	0	0	0	0	3	6	2	2	0	0	0	0	0	31	47	70	35	43	63
10.06.2021 23:00	10	0	9	1	0	0	0	1	5	3	0	1	0	0	0	0	0	26	40	65	32	39	47

[Do, 10 Juni]	N	2-rad	PKW	LKW	LZ	10	20	30	40	50	60	70	80	90	100	110	>110	VMin	VAvG	VMax	V15	V50	V85
00:00-06:00	41	0	36	5	0	0	2	4	4	18	10	2	1	0	0	0	0	16	45	73	36	46	54
06:00-11:59	346	21	283	27	15	1	20	42	139	128	15	1	0	0	0	0	0	8	38	65	28	39	45
12:00-17:59	421	27	356	22	16	0	13	49	157	160	36	5	1	0	0	0	0	13	40	75	31	40	48
18:00-23:59	220	14	196	10	0	1	8	19	79	99	11	3	0	0	0	0	0	8	40	70	32	41	48
00:00-24:00	1031	62	874	64	31	2	43	114	380	407	72	11	2	0	0	0	0	8	39	75	30	40	47

Zeit	Σ	2-rad	PKW	LKW	LZ	10	20	30	40	50	60	70	80	90	100	110	>110	VMin	VAvg	VMax	V15	V50	V85
11.06.2021 00:00	3	0	3	0	0	0	0	0	1	2	0	0	0	0	0	0	0	38	43	46	38	46	46
11.06.2021 01:00	0	0	0	0	0	0	0	0	0	0	0	0	0	0	0	0	0	0	0	0	0	0	0
11.06.2021 02:00	1	0	1	0	0	0	0	0	1	0	0	0	0	0	0	0	0	37	37	37	37	37	37
11.06.2021 03:00	3	0	2	1	0	0	0	0	2	1	0	0	0	0	0	0	0	38	42	49	38	39	49
11.06.2021 04:00	5	0	4	1	0	0	0	0	0	4	0	1	0	0	0	0	0	42	49	62	42	47	62
11.06.2021 05:00	28	0	23	5	0	0	2	2	5	13	6	0	0	0	0	0	0	18	43	57	31	46	53
11.06.2021 06:00	42	0	29	11	2	0	0	4	7	25	6	0	0	0	0	0	0	21	43	56	36	43	50
11.06.2021 07:00	51	3	40	7	1	0	5	9	18	18	1	0	0	0	0	0	0	14	36	53	25	38	44

[Fr, 11 Juni]	Σ	2-rad	PKW	LKW	LZ	10	20	30	40	50	60	70	80	90	100	110	>110	VMin	VAvg	VMax	V15	V50	V85
00:00-06:00	40	0	33	7	0	0	2	2	9	20	6	1	0	0	0	0	0	18	44	62	37	46	53
06:00-11:59	93	3	69	18	3	0	5	13	25	43	7	0	0	0	0	0	0	14	39	56	27	41	48
12:00-17:59	0	0	0	0	0	0	0	0	0	0	0	0	0	0	0	0	0	-	-	-	-	-	-
18:00-23:59	0	0	0	0	0	0	0	0	0	0	0	0	0	0	0	0	0	-	-	-	-	-	-
00:00-24:00	133	3	102	25	3	0	7	15	34	63	13	1	0	0	0	0	0	14	40	62	29	42	49

Autor

Institution Stadt Tornesch
 Abteilung FD Tiefbau
 Straße Wittstocker Straße 7
 PLZ 25436
 Stadt Tornesch
 Land Deutschland
 Ansprechpartner Frau Karen Röseke
 Telefon +49-4122-9572-309
 E-Mail karen.roeseke@tornesch.de



Erstellt mit **DataCollect Webreporter** Version 1.0 am 15.07.2021 10:26:07

Messstelle

Name MoorregerwegWeg
 Rtg. kommend (Name) von Am Moor
 Rtg. gehend (Name) zum Am Moor
 Vmax StVO **30**
 Kommentar 18
 Gerätetyp **SDR Traffic+**

Zeitbereich

Startdatum 06.07.2021 09:00
 Enddatum 15.07.2021 07:59
 Tage Mo, Di, Mi, Do, Fr, Sa, So
 Zeitintervall 60 Minuten
 Zeitfenster / Tag 00:00 - 23:59

Längenklassen

[L in m]

Querschnitt		von Am Moor					zum Am Moor				
Zeit	Σ	Σ	2-rad	PKW	LKW	LZ	Σ	2-rad	PKW	LKW	LZ
00:00-06:00	315	78	8	67	3	0	237	4	208	25	0
06:00-11:59	2262	874	82	711	58	23	1388	13	1264	84	27
12:00-17:59	3310	2047	158	1776	98	15	1263	12	1155	76	20
18:00-23:59	1535	1001	137	844	20	0	534	12	508	13	1
00:00-24:00	7440	4008	386	3405	179	38	3432	41	3145	198	48

Geschwindigkeitskennzahlen

[V in km/h]

	Vmin	Vmax	Vavg	V15	V50	V85	Vexc %
Querschnitt	6	85	37	30	38	45	83.1
von Am Moor	6	72	37	29	38	45	81.8
zum Am Moor	6	85	38	30	38	45	84.6

Beschreibungen

Vmin: Minimale Geschwindigkeit

Vmax: Maximale Geschwindigkeit

Vavg: Durchschnittliche Geschwindigkeit

V15: Grenzggeschwindigkeit für die ersten 15% der Fahrzeuge

V50: Grenzggeschwindigkeit für die ersten 50% der Fahrzeuge

V85: Grenzggeschwindigkeit für die ersten 85% der Fahrzeuge

Vexc %: Geschwindigkeitsüberschreitung in %

Autor

Institution Stadt Tornesch
 Abteilung FD Tiefbau
 Straße Wittstocker Straße 7
 PLZ 25436
 Stadt Tornesch
 Land Deutschland
 Ansprechpartner Frau Karen Röseke
 Telefon +49-4122-9572-309
 E-Mail karen.roeseke@tornesch.de



Erstellt mit **DataCollect Webreporter** Version 1.0 am 15.07.2021 10:26:07

Messtelle

Name MoorregerwegWeg
 Rtg. kommend (Name) von Am Moor
 Rtg. gehend (Name) zum Am Moor
 Vmax StVO 
 Kommentar 18
 Gerätetyp **SDR Traffic+**

Zeitbereich

Startdatum 06.07.2021 09:00
 Enddatum 15.07.2021 07:59
 Tage Mo, Di, Mi, Do, Fr, Sa, So
 Zeitintervall 60 Minuten
 Zeitfenster / Tag 00:00 - 23:59

Verkehrsmengen Ganglinie

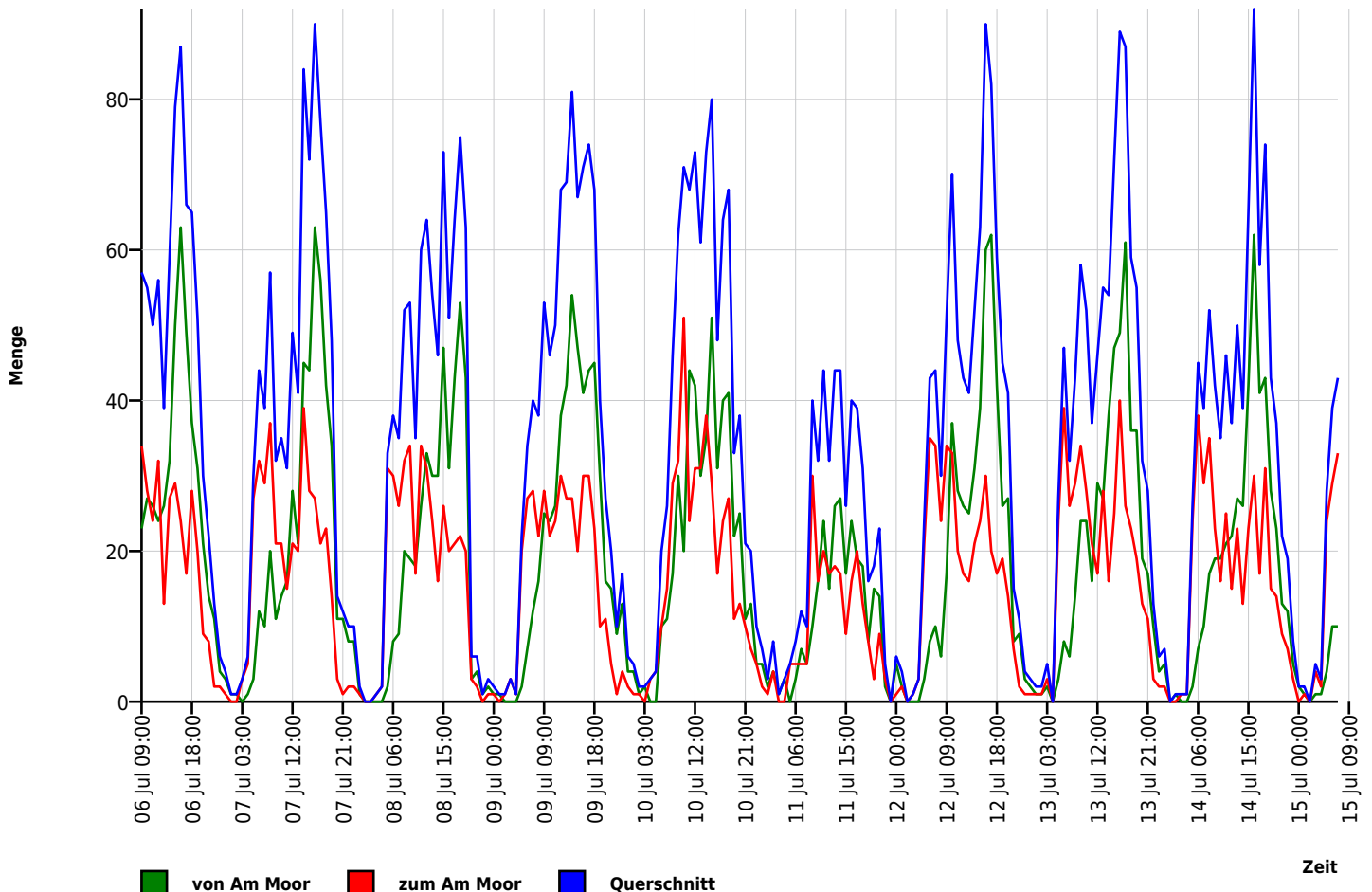

Autor

Institution Stadt Tornesch
 Abteilung FD Tiefbau
 Straße Wittstocker Straße 7
 PLZ 25436
 Stadt Tornesch
 Land Deutschland
 Ansprechpartner Frau Karen Röseke
 Telefon +49-4122-9572-309
 E-Mail karen.roeseke@tornesch.de



Erstellt mit **DataCollect Webreporter** Version 1.0 am 15.07.2021 10:26:07

Messtelle

Name MoorregerwegWeg
 Rtg. kommend (Name) von Am Moor
 Rtg. gehend (Name) zum Am Moor
 Vmax StVO 
 Kommentar 18
 Gerätetyp **SDR Traffic+**

Zeitbereich

Startdatum 06.07.2021 09:00
 Enddatum 15.07.2021 07:59
 Tage Mo, Di, Mi, Do, Fr, Sa, So
 Zeitintervall 60 Minuten
 Zeitfenster / Tag 00:00 - 23:59

Geschwindigkeits-Histogramm

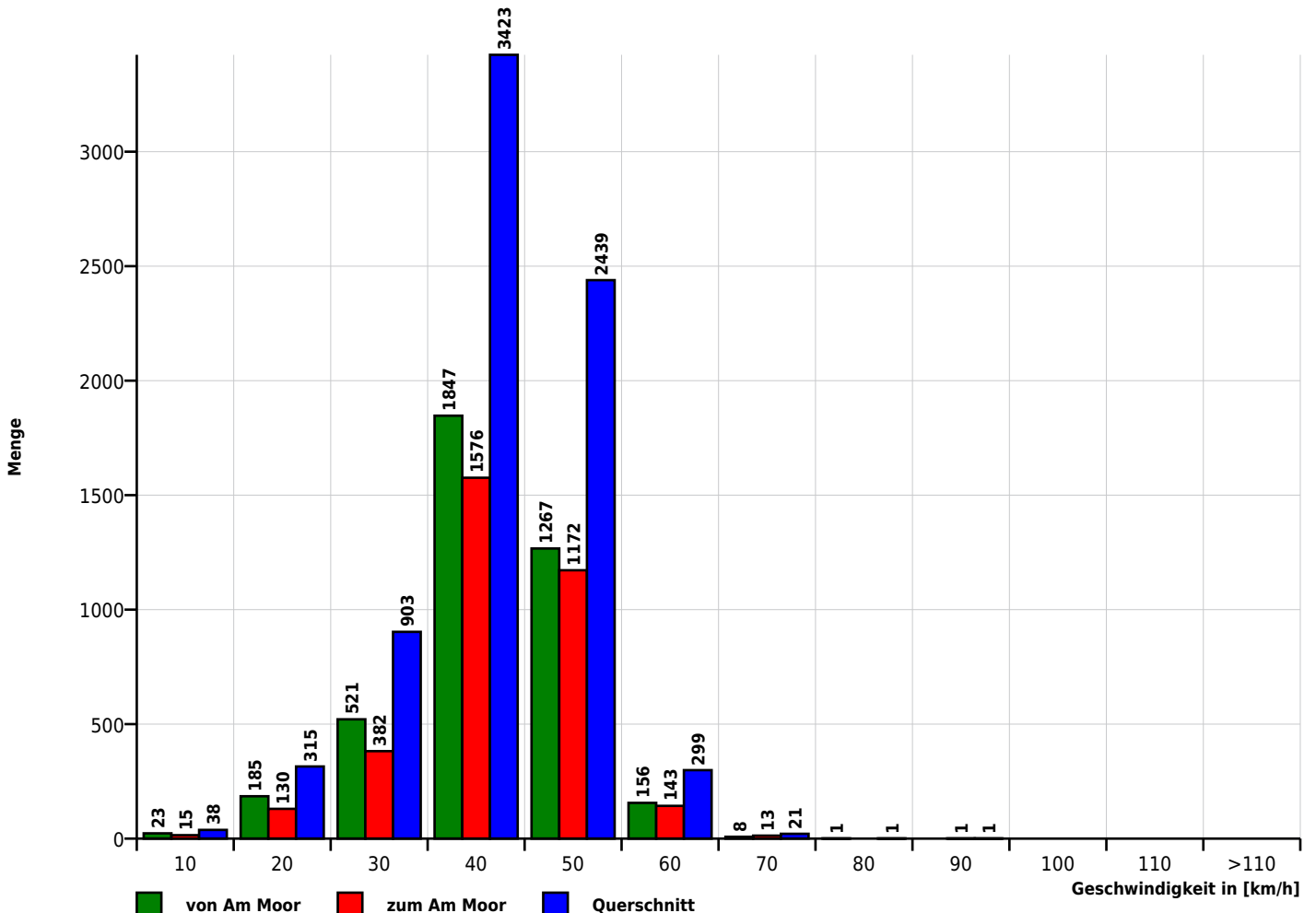

Autor

Institution Stadt Tornesch
 Abteilung FD Tiefbau
 Straße Wittstocker Straße 7
 PLZ 25436
 Stadt Tornesch
 Land Deutschland
 Ansprechpartner Frau Karen Röseke
 Telefon +49-4122-9572-309
 E-Mail karen.roeseke@tornesch.de



Erstellt mit **DataCollect Webreporter** Version 1.0 am 15.07.2021 10:26:07

Messtelle

Name MoorregerwegWeg
 Rtg. kommend (Name) von Am Moor
 Rtg. gehend (Name) zum Am Moor
 Vmax StVO **30**
 Kommentar 18
 Gerätetyp **SDR Traffic+**

Zeitbereich

Startdatum 06.07.2021 09:00
 Enddatum 15.07.2021 07:59
 Tage Mo, Di, Mi, Do, Fr, Sa, So
 Zeitintervall 60 Minuten
 Zeitfenster / Tag 00:00 - 23:59

Längen-Histogramm

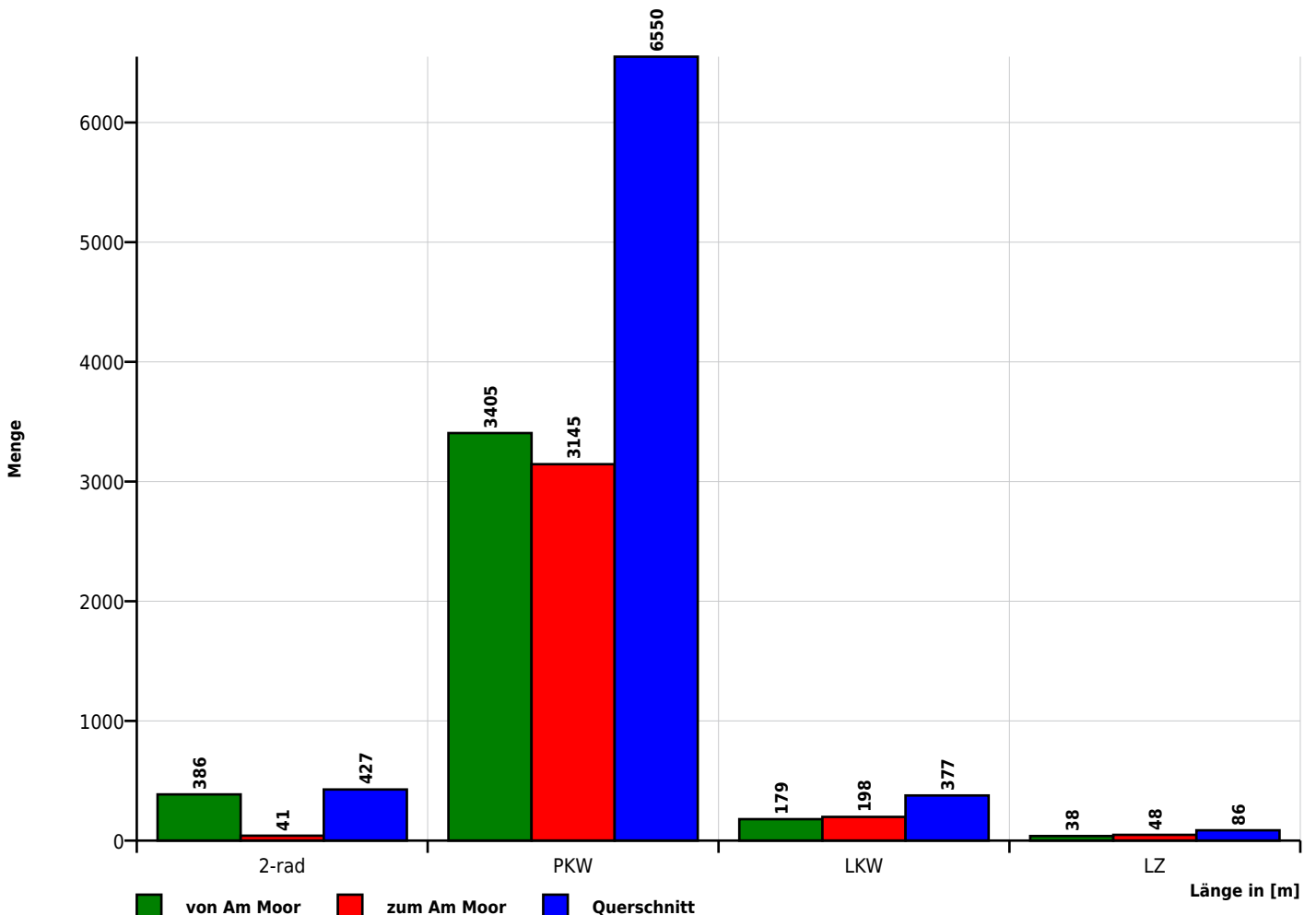

Zeit	N	2-rad	PKW	LKW	LZ	10	20	30	40	50	60	70	80	90	100	110	>110	VMin	VAvG	VMax	V15	V50	V85
06.07.2021 09:00	57	1	49	5	2	0	4	7	29	14	3	0	0	0	0	0	0	14	36	58	29	36	45
06.07.2021 10:00	55	2	49	4	0	0	4	6	31	13	1	0	0	0	0	0	0	16	36	52	29	37	42
06.07.2021 11:00	50	6	40	3	1	0	2	9	21	16	2	0	0	0	0	0	0	15	37	53	29	37	45
06.07.2021 12:00	56	1	46	8	1	0	0	8	28	18	2	0	0	0	0	0	0	22	38	57	32	38	44
06.07.2021 13:00	39	2	34	2	1	1	3	4	19	12	0	0	0	0	0	0	0	6	35	49	26	37	43
06.07.2021 14:00	59	1	53	3	2	0	4	11	26	18	0	0	0	0	0	0	0	15	36	50	26	38	43
06.07.2021 15:00	79	5	69	3	2	1	9	22	33	13	1	0	0	0	0	0	0	7	32	51	22	33	42
06.07.2021 16:00	87	8	73	5	1	1	2	19	37	27	1	0	0	0	0	0	0	9	36	52	29	37	43
06.07.2021 17:00	66	1	65	0	0	0	2	6	37	19	2	0	0	0	0	0	0	20	38	54	31	39	44
06.07.2021 18:00	65	4	60	1	0	1	4	7	35	17	1	0	0	0	0	0	0	7	36	53	30	37	46
06.07.2021 19:00	51	7	43	1	0	0	4	10	21	13	2	1	0	0	0	0	0	16	36	65	27	38	44
06.07.2021 20:00	30	4	26	0	0	0	1	3	13	9	4	0	0	0	0	0	0	16	39	55	32	39	50
06.07.2021 21:00	22	0	22	0	0	0	0	4	11	5	2	0	0	0	0	0	0	27	37	52	30	37	45
06.07.2021 22:00	13	1	11	1	0	1	0	1	7	4	0	0	0	0	0	0	0	8	36	47	29	38	44
06.07.2021 23:00	6	0	6	0	0	0	0	0	1	5	0	0	0	0	0	0	0	39	43	48	39	43	48

[Di, 6 Juli]	N	2-rad	PKW	LKW	LZ	10	20	30	40	50	60	70	80	90	100	110	>110	VMin	VAvG	VMax	V15	V50	V85
00:00-06:00	0	0	0	0	0	0	0	0	0	0	0	0	0	0	0	0	0	-	-	-	-	-	-
06:00-11:59	162	9	138	12	3	0	10	22	81	43	6	0	0	0	0	0	0	14	36	58	29	37	44
12:00-17:59	385	18	339	21	7	3	20	70	180	106	6	0	0	0	0	0	0	6	36	57	28	37	43
18:00-23:59	186	16	167	3	0	2	9	25	88	52	9	1	0	0	0	0	0	7	37	65	29	38	45
00:00-24:00	735	43	646	36	10	5	39	117	349	203	21	1	0	0	0	0	0	6	36	65	29	37	44

Zeit	N	2-rad	PKW	LKW	LZ	10	20	30	40	50	60	70	80	90	100	110	>110	VMin	VAvg	VMax	V15	V50	V85
07.07.2021 00:00	4	0	4	0	0	0	0	0	2	2	0	0	0	0	0	0	0	33	41	48	33	45	48
07.07.2021 01:00	1	0	1	0	0	0	0	0	1	0	0	0	0	0	0	0	0	37	37	37	37	37	37
07.07.2021 02:00	1	0	1	0	0	0	0	0	0	0	0	0	1	0	0	0	0	72	72	72	72	72	72
07.07.2021 03:00	3	0	3	0	0	0	0	0	1	1	1	0	0	0	0	0	0	34	42	51	34	42	51
07.07.2021 04:00	6	2	4	0	0	1	2	0	2	1	0	0	0	0	0	0	0	7	26	45	7	32	45
07.07.2021 05:00	30	0	24	6	0	0	1	2	5	19	3	0	0	0	0	0	0	15	43	56	36	44	49
07.07.2021 06:00	44	2	34	8	0	0	0	5	18	21	0	0	0	0	0	0	0	21	39	49	33	40	45
07.07.2021 07:00	39	2	34	3	0	0	5	4	19	10	1	0	0	0	0	0	0	11	35	57	21	36	44
07.07.2021 08:00	57	3	50	2	2	0	4	13	24	15	1	0	0	0	0	0	0	15	34	56	23	36	44
07.07.2021 09:00	32	1	28	1	2	0	3	7	16	5	1	0	0	0	0	0	0	16	33	51	22	33	42
07.07.2021 10:00	35	0	30	4	1	0	1	7	18	9	0	0	0	0	0	0	0	16	36	48	29	36	44
07.07.2021 11:00	31	1	28	1	1	0	2	5	14	10	0	0	0	0	0	0	0	20	36	49	25	38	45
07.07.2021 12:00	49	2	42	4	1	1	3	4	20	19	2	0	0	0	0	0	0	6	38	52	30	39	46
07.07.2021 13:00	41	3	36	1	1	0	2	3	22	13	1	0	0	0	0	0	0	13	38	52	33	38	43
07.07.2021 14:00	84	2	75	6	1	0	0	10	38	32	4	0	0	0	0	0	0	22	39	56	32	39	45
07.07.2021 15:00	72	4	64	1	3	0	1	12	40	18	1	0	0	0	0	0	0	13	36	52	29	36	43
07.07.2021 16:00	90	5	76	8	1	2	7	7	46	26	2	0	0	0	0	0	0	7	36	55	25	39	45
07.07.2021 17:00	77	8	67	2	0	1	5	9	32	28	2	0	0	0	0	0	0	9	37	58	29	38	44
07.07.2021 18:00	65	2	61	2	0	0	3	5	27	27	3	0	0	0	0	0	0	14	38	58	32	40	45
07.07.2021 19:00	48	5	42	1	0	0	2	6	28	10	2	0	0	0	0	0	0	18	37	52	30	37	43
07.07.2021 20:00	14	2	12	0	0	1	7	1	3	1	1	0	0	0	0	0	0	10	25	54	11	16	40
07.07.2021 21:00	12	10	2	0	0	1	0	1	5	4	1	0	0	0	0	0	0	8	37	54	30	40	48
07.07.2021 22:00	10	4	5	1	0	0	0	0	7	3	0	0	0	0	0	0	0	33	39	46	36	39	45
07.07.2021 23:00	10	4	6	0	0	0	0	0	6	3	1	0	0	0	0	0	0	31	39	54	34	37	45

[Mi, 7 Juli]	N	2-rad	PKW	LKW	LZ	10	20	30	40	50	60	70	80	90	100	110	>110	VMin	VAvg	VMax	V15	V50	V85
00:00-06:00	45	2	37	6	0	1	3	2	11	23	4	0	1	0	0	0	0	7	41	72	32	44	49
06:00-11:59	238	9	204	19	6	0	15	41	109	70	3	0	0	0	0	0	0	11	35	57	25	37	44
12:00-17:59	412	24	359	22	7	4	18	45	198	135	12	0	0	0	0	0	0	6	37	58	30	38	45
18:00-23:59	159	27	128	4	0	2	12	13	76	48	8	0	0	0	0	0	0	8	37	58	30	38	45
00:00-24:00	855	62	729	51	13	7	48	101	394	277	27	0	1	0	0	0	0	6	37	72	29	38	45

Zeit	M	2-rad	PKW	LKW	LZ	10	20	30	40	50	60	70	80	90	100	110	>110	VMin	VAvg	VMax	V15	V50	V85
08.07.2021 00:00	2	0	2	0	0	0	0	0	1	1	0	0	0	0	0	0	0	38	42	45	38	45	45
08.07.2021 01:00	0	0	0	0	0	0	0	0	0	0	0	0	0	0	0	0	0	0	0	0	0	0	0
08.07.2021 02:00	0	0	0	0	0	0	0	0	0	0	0	0	0	0	0	0	0	0	0	0	0	0	0
08.07.2021 03:00	1	0	1	0	0	0	0	0	0	1	0	0	0	0	0	0	0	48	48	48	48	48	48
08.07.2021 04:00	2	0	2	0	0	0	0	0	0	2	0	0	0	0	0	0	0	43	47	50	43	50	50
08.07.2021 05:00	33	0	27	6	0	0	0	0	8	17	7	1	0	0	0	0	0	36	45	63	39	45	52
08.07.2021 06:00	38	1	35	2	0	0	0	3	11	23	1	0	0	0	0	0	0	25	42	56	37	43	47
08.07.2021 07:00	35	0	35	0	0	0	0	3	18	13	1	0	0	0	0	0	0	23	39	60	32	39	46
08.07.2021 08:00	52	4	43	5	0	0	2	7	28	15	0	0	0	0	0	0	0	12	36	45	29	37	42
08.07.2021 09:00	53	1	49	3	0	0	1	8	24	20	0	0	0	0	0	0	0	16	37	48	30	38	45
08.07.2021 10:00	35	1	32	1	1	0	4	2	19	10	0	0	0	0	0	0	0	12	36	50	26	37	45
08.07.2021 11:00	60	4	52	3	1	0	5	9	28	18	0	0	0	0	0	0	0	16	36	49	28	38	43
08.07.2021 12:00	64	4	56	1	3	2	1	11	25	24	1	0	0	0	0	0	0	7	37	52	28	39	44
08.07.2021 13:00	54	2	48	2	2	0	1	11	31	10	0	0	0	1	0	0	0	19	36	85	28	37	42
08.07.2021 14:00	46	0	39	6	1	0	3	4	22	15	2	0	0	0	0	0	0	16	37	55	27	38	44
08.07.2021 15:00	73	7	63	2	1	0	0	8	35	28	2	0	0	0	0	0	0	25	39	51	31	39	47
08.07.2021 16:00	51	1	45	5	0	0	1	8	20	22	0	0	0	0	0	0	0	12	38	48	28	38	46
08.07.2021 17:00	64	6	54	4	0	1	6	5	27	22	3	0	0	0	0	0	0	8	37	53	29	39	45
08.07.2021 18:00	75	5	70	0	0	0	1	9	21	41	3	0	0	0	0	0	0	18	39	57	31	42	45
08.07.2021 19:00	63	7	54	2	0	0	1	3	26	26	6	1	0	0	0	0	0	20	41	61	33	41	49
08.07.2021 20:00	6	1	5	0	0	0	1	0	3	2	0	0	0	0	0	0	0	15	36	48	15	38	48
08.07.2021 21:00	6	1	5	0	0	0	0	1	4	1	0	0	0	0	0	0	0	28	38	49	28	37	49
08.07.2021 22:00	1	0	1	0	0	0	0	0	0	0	1	0	0	0	0	0	0	53	53	53	53	53	53
08.07.2021 23:00	3	2	1	0	0	0	0	0	2	1	0	0	0	0	0	0	0	33	38	43	33	37	43

[Do, 8 Juli]	M	2-rad	PKW	LKW	LZ	10	20	30	40	50	60	70	80	90	100	110	>110	VMin	VAvg	VMax	V15	V50	V85
00:00-06:00	38	0	32	6	0	0	0	0	9	21	7	1	0	0	0	0	0	36	45	63	39	45	52
06:00-11:59	271	11	244	14	2	0	12	32	127	98	2	0	0	0	0	0	0	12	37	60	30	38	45
12:00-17:59	350	20	303	20	7	3	12	47	158	121	8	0	0	1	0	0	0	7	37	85	29	38	45
18:00-23:59	154	16	136	2	0	0	3	13	56	71	10	1	0	0	0	0	0	15	40	61	33	41	47
00:00-24:00	817	47	719	42	9	3	27	92	353	312	27	2	0	1	0	0	0	7	38	85	31	39	46

Zeit	M	2-rad	PKW	LKW	LZ	10	20	30	40	50	60	70	80	90	100	110	>110	VMin	VAvG	VMax	V15	V50	V85
09.07.2021 00:00	2	0	2	0	0	0	0	0	2	0	0	0	0	0	0	0	0	37	38	38	37	38	38
09.07.2021 01:00	1	0	1	0	0	0	0	0	0	1	0	0	0	0	0	0	0	42	42	42	42	42	42
09.07.2021 02:00	1	0	1	0	0	0	0	0	0	0	1	0	0	0	0	0	0	53	53	53	53	53	53
09.07.2021 03:00	3	0	3	0	0	0	0	0	1	2	0	0	0	0	0	0	0	32	41	49	32	41	49
09.07.2021 04:00	1	0	1	0	0	0	0	0	0	1	0	0	0	0	0	0	0	49	49	49	49	49	49
09.07.2021 05:00	22	1	17	4	0	0	0	0	4	11	6	1	0	0	0	0	0	37	47	64	40	46	53
09.07.2021 06:00	34	2	30	2	0	0	2	3	14	14	1	0	0	0	0	0	0	17	38	51	33	40	45
09.07.2021 07:00	40	2	34	1	3	0	1	9	18	9	3	0	0	0	0	0	0	19	37	56	25	39	47
09.07.2021 08:00	38	1	34	0	3	0	3	6	17	11	1	0	0	0	0	0	0	15	36	51	26	39	48
09.07.2021 09:00	53	1	48	2	2	0	3	7	34	9	0	0	0	0	0	0	0	14	35	50	29	35	41
09.07.2021 10:00	46	3	37	3	3	0	5	7	21	11	2	0	0	0	0	0	0	18	35	57	25	36	43
09.07.2021 11:00	50	6	40	0	4	3	6	13	18	10	0	0	0	0	0	0	0	7	31	49	19	33	42
09.07.2021 12:00	68	3	62	3	0	0	6	7	31	23	1	0	0	0	0	0	0	15	36	52	28	39	44
09.07.2021 13:00	69	4	58	7	0	1	4	10	35	17	2	0	0	0	0	0	0	7	36	55	29	37	45
09.07.2021 14:00	81	0	78	3	0	0	2	4	46	25	4	0	0	0	0	0	0	16	38	53	32	38	43
09.07.2021 15:00	67	3	61	3	0	0	1	13	31	21	1	0	0	0	0	0	0	20	37	55	28	38	46
09.07.2021 16:00	71	7	59	4	1	1	1	10	40	17	2	0	0	0	0	0	0	8	36	56	30	37	43
09.07.2021 17:00	74	6	67	1	0	0	0	6	43	23	2	0	0	0	0	0	0	23	38	54	33	38	44
09.07.2021 18:00	68	4	63	1	0	0	2	7	38	16	4	1	0	0	0	0	0	16	38	61	31	38	45
09.07.2021 19:00	40	5	35	0	0	0	0	4	18	15	3	0	0	0	0	0	0	28	40	59	33	39	47
09.07.2021 20:00	27	7	20	0	0	1	1	4	10	8	3	0	0	0	0	0	0	6	38	60	29	39	46
09.07.2021 21:00	20	2	16	2	0	0	0	2	11	6	1	0	0	0	0	0	0	25	38	51	33	39	42
09.07.2021 22:00	10	1	8	1	0	0	1	1	5	3	0	0	0	0	0	0	0	18	36	47	27	40	43
09.07.2021 23:00	17	0	17	0	0	0	0	0	11	4	1	1	0	0	0	0	0	31	41	62	35	38	50

[Fr, 9 Juli]	M	2-rad	PKW	LKW	LZ	10	20	30	40	50	60	70	80	90	100	110	>110	VMin	VAvG	VMax	V15	V50	V85
00:00-06:00	30	1	25	4	0	0	0	0	7	15	7	1	0	0	0	0	0	32	46	64	39	46	53
06:00-11:59	261	15	223	8	15	3	20	45	122	64	7	0	0	0	0	0	0	7	35	57	25	36	44
12:00-17:59	428	23	383	21	1	2	14	49	225	126	12	0	0	0	0	0	0	7	37	56	30	38	44
18:00-23:59	182	19	159	4	0	1	4	18	93	52	12	2	0	0	0	0	0	6	38	62	31	39	46
00:00-24:00	903	58	792	37	16	6	38	113	448	257	38	3	0	0	0	0	0	6	37	64	29	38	45

Zeit	N	2-rad	PKW	LKW	LZ	10	20	30	40	50	60	70	80	90	100	110	>110	VMin	VAvG	VMax	V15	V50	V85
10.07.2021 00:00	6	0	6	0	0	0	1	1	4	0	0	0	0	0	0	0	0	16	33	40	16	36	40
10.07.2021 01:00	5	2	3	0	0	0	2	1	1	1	0	0	0	0	0	0	0	16	28	42	16	30	42
10.07.2021 02:00	2	1	1	0	0	0	1	0	1	0	0	0	0	0	0	0	0	16	25	34	16	34	34
10.07.2021 03:00	2	0	2	0	0	0	0	0	1	1	0	0	0	0	0	0	0	38	43	47	38	47	47
10.07.2021 04:00	3	0	2	1	0	0	0	0	2	0	1	0	0	0	0	0	0	35	42	51	35	40	51
10.07.2021 05:00	4	0	4	0	0	0	1	0	2	1	0	0	0	0	0	0	0	19	33	43	19	34	43
10.07.2021 06:00	20	2	15	3	0	0	0	3	9	7	1	0	0	0	0	0	0	23	39	59	34	39	47
10.07.2021 07:00	26	3	21	2	0	0	3	4	7	12	0	0	0	0	0	0	0	12	36	50	21	40	45
10.07.2021 08:00	46	3	40	3	0	1	0	6	26	12	1	0	0	0	0	0	0	7	37	51	27	38	44
10.07.2021 09:00	62	1	54	7	0	0	0	10	34	13	5	0	0	0	0	0	0	22	37	54	30	37	43
10.07.2021 10:00	71	1	66	4	0	0	3	4	41	23	0	0	0	0	0	0	0	17	37	46	33	36	43
10.07.2021 11:00	68	5	60	3	0	0	5	9	35	17	2	0	0	0	0	0	0	16	36	54	29	36	43
10.07.2021 12:00	73	1	69	3	0	0	2	6	36	25	4	0	0	0	0	0	0	16	39	58	32	39	45
10.07.2021 13:00	61	4	56	1	0	0	4	4	31	18	4	0	0	0	0	0	0	18	38	52	32	38	44
10.07.2021 14:00	73	5	67	1	0	1	3	5	52	12	0	0	0	0	0	0	0	10	35	50	31	37	41
10.07.2021 15:00	80	5	73	2	0	0	2	10	39	25	2	2	0	0	0	0	0	18	38	65	31	39	45
10.07.2021 16:00	48	3	44	1	0	0	3	11	19	13	2	0	0	0	0	0	0	17	36	52	24	36	44
10.07.2021 17:00	64	6	58	0	0	0	7	6	26	17	8	0	0	0	0	0	0	12	37	57	28	38	49
10.07.2021 18:00	68	5	63	0	0	0	2	8	25	31	2	0	0	0	0	0	0	17	39	54	31	40	46
10.07.2021 19:00	33	1	31	1	0	0	0	4	14	12	3	0	0	0	0	0	0	24	39	55	32	38	46
10.07.2021 20:00	38	5	33	0	0	0	4	7	16	10	1	0	0	0	0	0	0	11	35	54	24	38	44
10.07.2021 21:00	21	2	18	1	0	0	2	2	13	3	1	0	0	0	0	0	0	16	35	56	30	35	41
10.07.2021 22:00	20	1	18	1	0	0	0	2	12	5	0	1	0	0	0	0	0	29	39	61	33	37	45
10.07.2021 23:00	10	0	10	0	0	0	0	1	3	6	0	0	0	0	0	0	0	30	41	49	32	43	45

[Sa, 10 Juli]	N	2-rad	PKW	LKW	LZ	10	20	30	40	50	60	70	80	90	100	110	>110	VMin	VAvG	VMax	V15	V50	V85
00:00-06:00	22	3	18	1	0	0	5	2	11	3	1	0	0	0	0	0	0	16	33	51	19	35	42
06:00-11:59	292	14	256	22	0	1	10	36	152	84	9	0	0	0	0	0	0	7	37	59	30	37	43
12:00-17:59	398	24	366	8	0	1	21	42	203	110	19	2	0	0	0	0	0	10	37	65	30	38	45
18:00-23:59	190	14	173	3	0	0	8	24	83	67	7	1	0	0	0	0	0	11	38	61	30	38	45
00:00-24:00	904	56	814	34	0	2	45	104	449	264	37	3	0	0	0	0	0	7	37	65	30	37	44

Zeit	N	2-rad	PKW	LKW	LZ	10	20	30	40	50	60	70	80	90	100	110	>110	VMin	VAvg	VMax	V15	V50	V85
11.07.2021 00:00	7	0	7	0	0	0	1	2	3	1	0	0	0	0	0	0	0	20	31	41	26	33	39
11.07.2021 01:00	3	0	3	0	0	0	0	1	1	0	0	1	0	0	0	0	0	30	42	63	30	33	63
11.07.2021 02:00	8	1	7	0	0	1	0	2	2	2	0	1	0	0	0	0	0	8	36	64	26	40	47
11.07.2021 03:00	1	0	1	0	0	0	0	0	0	1	0	0	0	0	0	0	0	44	44	44	44	44	44
11.07.2021 04:00	3	1	2	0	0	0	2	0	0	1	0	0	0	0	0	0	0	13	25	44	13	19	44
11.07.2021 05:00	5	0	4	1	0	0	0	0	1	4	0	0	0	0	0	0	0	38	42	46	38	42	46
11.07.2021 06:00	8	0	8	0	0	0	1	0	2	4	1	0	0	0	0	0	0	15	42	53	38	46	50
11.07.2021 07:00	12	3	9	0	0	0	3	1	2	5	1	0	0	0	0	0	0	12	34	53	13	41	47
11.07.2021 08:00	10	1	7	2	0	0	0	2	1	6	1	0	0	0	0	0	0	22	41	52	27	46	49
11.07.2021 09:00	40	1	38	1	0	0	4	5	16	13	2	0	0	0	0	0	0	12	36	54	28	37	45
11.07.2021 10:00	32	3	27	2	0	1	1	4	9	16	1	0	0	0	0	0	0	6	38	51	30	42	44
11.07.2021 11:00	44	2	41	1	0	0	1	6	23	11	3	0	0	0	0	0	0	20	38	52	30	38	46
11.07.2021 12:00	32	0	30	2	0	0	0	3	19	9	1	0	0	0	0	0	0	21	38	51	31	39	44
11.07.2021 13:00	44	3	41	0	0	0	2	4	16	19	3	0	0	0	0	0	0	19	39	54	31	41	46
11.07.2021 14:00	44	2	40	2	0	0	3	5	19	15	1	1	0	0	0	0	0	16	38	67	29	38	45
11.07.2021 15:00	26	2	22	2	0	0	3	4	9	7	3	0	0	0	0	0	0	15	37	54	25	38	49
11.07.2021 16:00	40	1	36	3	0	0	2	5	17	16	0	0	0	0	0	0	0	16	38	50	29	39	46
11.07.2021 17:00	39	1	36	2	0	0	2	2	24	10	1	0	0	0	0	0	0	17	38	51	32	37	46
11.07.2021 18:00	31	4	27	0	0	1	2	7	13	7	1	0	0	0	0	0	0	9	34	57	24	35	42
11.07.2021 19:00	16	6	10	0	0	0	0	3	9	4	0	0	0	0	0	0	0	21	36	50	28	37	43
11.07.2021 20:00	18	8	10	0	0	0	0	3	10	3	2	0	0	0	0	0	0	23	37	54	29	36	47
11.07.2021 21:00	23	1	19	3	0	0	0	4	12	6	1	0	0	0	0	0	0	22	36	51	29	36	43
11.07.2021 22:00	5	1	4	0	0	0	0	3	2	0	0	0	0	0	0	0	0	24	29	34	24	28	34
11.07.2021 23:00	0	0	0	0	0	0	0	0	0	0	0	0	0	0	0	0	0	0	0	0	0	0	0

[So, 11 Juli]	N	2-rad	PKW	LKW	LZ	10	20	30	40	50	60	70	80	90	100	110	>110	VMin	VAvg	VMax	V15	V50	V85
00:00-06:00	27	2	24	1	0	1	3	5	7	9	0	2	0	0	0	0	0	8	36	64	26	38	45
06:00-11:59	146	10	130	6	0	1	10	18	53	55	9	0	0	0	0	0	0	6	38	54	29	39	46
12:00-17:59	225	9	205	11	0	0	12	23	104	76	9	1	0	0	0	0	0	15	38	67	30	39	46
18:00-23:59	93	20	70	3	0	1	2	20	46	20	4	0	0	0	0	0	0	9	35	57	27	35	43
00:00-24:00	491	41	429	21	0	3	27	66	210	160	22	3	0	0	0	0	0	6	37	67	29	38	45

Zeit	N	2-rad	PKW	LKW	LZ	10	20	30	40	50	60	70	80	90	100	110	>110	VMin	VAvG	VMax	V15	V50	V85
12.07.2021 00:00	6	1	5	0	0	0	0	1	3	2	0	0	0	0	0	0	0	23	38	45	23	40	45
12.07.2021 01:00	4	0	4	0	0	0	0	0	2	2	0	0	0	0	0	0	0	36	41	46	36	43	46
12.07.2021 02:00	0	0	0	0	0	0	0	0	0	0	0	0	0	0	0	0	0	0	0	0	0	0	0
12.07.2021 03:00	1	0	1	0	0	0	0	0	0	1	0	0	0	0	0	0	0	46	46	46	46	46	46
12.07.2021 04:00	3	0	3	0	0	0	0	0	0	2	1	0	0	0	0	0	0	41	46	52	41	46	52
12.07.2021 05:00	24	0	21	3	0	0	2	1	2	13	6	0	0	0	0	0	0	15	44	57	35	45	52
12.07.2021 06:00	43	1	36	6	0	0	0	3	15	24	1	0	0	0	0	0	0	24	41	58	37	41	46
12.07.2021 07:00	44	3	36	1	4	1	6	7	17	12	1	0	0	0	0	0	0	7	35	54	20	37	46
12.07.2021 08:00	30	1	28	1	0	0	1	5	13	11	0	0	0	0	0	0	0	18	38	50	30	39	46
12.07.2021 09:00	51	2	44	4	1	0	0	13	23	13	1	1	0	0	0	0	0	21	37	62	28	37	45
12.07.2021 10:00	70	3	58	6	3	0	6	10	36	15	2	1	0	0	0	0	0	14	35	64	27	36	42
12.07.2021 11:00	48	2	41	2	3	0	0	9	24	15	0	0	0	0	0	0	0	22	37	49	30	37	45
12.07.2021 12:00	43	3	38	1	1	0	3	3	25	12	0	0	0	0	0	0	0	14	36	47	31	38	44
12.07.2021 13:00	41	3	34	2	2	0	5	3	19	13	1	0	0	0	0	0	0	11	36	54	23	38	45
12.07.2021 14:00	52	1	49	2	0	0	0	4	29	18	1	0	0	0	0	0	0	28	39	51	33	38	44
12.07.2021 15:00	63	3	57	2	1	0	2	10	26	22	3	0	0	0	0	0	0	12	38	53	28	39	45
12.07.2021 16:00	90	2	79	9	0	0	2	10	44	28	6	0	0	0	0	0	0	17	38	57	32	37	46
12.07.2021 17:00	82	4	69	9	0	1	1	8	44	25	3	0	0	0	0	0	0	7	38	57	32	39	44
12.07.2021 18:00	59	5	51	3	0	1	0	5	35	17	1	0	0	0	0	0	0	7	37	54	32	37	43
12.07.2021 19:00	45	2	41	2	0	0	3	3	17	21	1	0	0	0	0	0	0	14	39	59	32	38	49
12.07.2021 20:00	41	3	37	1	0	0	4	8	11	14	4	0	0	0	0	0	0	15	37	57	28	39	47
12.07.2021 21:00	15	1	14	0	0	0	1	1	7	5	1	0	0	0	0	0	0	11	38	57	31	38	45
12.07.2021 22:00	11	2	9	0	0	0	2	0	5	3	1	0	0	0	0	0	0	19	37	57	19	37	48
12.07.2021 23:00	4	0	4	0	0	0	0	0	0	4	0	0	0	0	0	0	0	41	45	47	41	46	47

[Mo, 12 Juli]	N	2-rad	PKW	LKW	LZ	10	20	30	40	50	60	70	80	90	100	110	>110	VMin	VAvG	VMax	V15	V50	V85
00:00-06:00	38	1	34	3	0	0	2	2	7	20	7	0	0	0	0	0	0	15	43	57	36	44	51
06:00-11:59	285	12	242	20	11	1	13	47	128	89	5	2	0	0	0	0	0	7	37	64	28	38	45
12:00-17:59	369	16	324	25	4	1	12	38	187	117	14	0	0	0	0	0	0	7	38	57	31	38	45
18:00-23:59	175	13	156	6	0	1	10	17	75	64	8	0	0	0	0	0	0	7	38	59	30	38	46
00:00-24:00	870	42	759	54	15	3	38	104	397	292	34	2	0	0	0	0	0	7	38	64	30	38	45

Zeit	N	2-rad	PKW	LKW	LZ	10	20	30	40	50	60	70	80	90	100	110	>110	VMin	VAvg	VMax	V15	V50	V85
13.07.2021 00:00	3	0	3	0	0	0	0	0	1	2	0	0	0	0	0	0	0	36	40	43	36	41	43
13.07.2021 01:00	2	0	2	0	0	0	0	0	0	2	0	0	0	0	0	0	0	43	44	44	43	44	44
13.07.2021 02:00	2	1	1	0	0	0	0	0	1	1	0	0	0	0	0	0	0	37	41	45	37	45	45
13.07.2021 03:00	5	0	4	1	0	0	0	0	2	2	1	0	0	0	0	0	0	38	44	58	38	42	58
13.07.2021 04:00	0	0	0	0	0	0	0	0	0	0	0	0	0	0	0	0	0	0	0	0	0	0	0
13.07.2021 05:00	27	1	24	2	0	0	1	2	6	15	3	0	0	0	0	0	0	17	42	56	37	42	49
13.07.2021 06:00	47	2	40	5	0	0	1	4	17	19	6	0	0	0	0	0	0	15	41	59	34	41	49
13.07.2021 07:00	32	0	31	1	0	0	1	4	12	14	1	0	0	0	0	0	0	20	38	54	28	40	46
13.07.2021 08:00	43	0	41	2	0	0	1	4	28	10	0	0	0	0	0	0	0	18	37	50	32	38	43
13.07.2021 09:00	58	1	55	1	1	0	3	6	35	14	0	0	0	0	0	0	0	16	35	47	30	36	41
13.07.2021 10:00	52	1	43	6	2	1	4	9	26	10	2	0	0	0	0	0	0	10	34	57	26	34	45
13.07.2021 11:00	37	0	34	1	2	0	1	5	18	11	2	0	0	0	0	0	0	20	38	52	30	39	44
13.07.2021 12:00	46	1	38	6	1	0	1	7	22	15	1	0	0	0	0	0	0	19	38	51	30	38	46
13.07.2021 13:00	55	2	48	3	2	1	3	6	24	18	3	0	0	0	0	0	0	9	37	55	27	38	47
13.07.2021 14:00	54	4	44	4	2	0	1	8	24	20	1	0	0	0	0	0	0	20	38	53	28	39	43
13.07.2021 15:00	72	1	66	3	2	0	0	12	28	28	4	0	0	0	0	0	0	21	39	56	30	39	47
13.07.2021 16:00	89	1	75	13	0	0	1	8	44	35	1	0	0	0	0	0	0	19	38	55	32	39	46
13.07.2021 17:00	87	5	77	5	0	0	5	15	38	27	2	0	0	0	0	0	0	17	36	51	29	37	44
13.07.2021 18:00	59	3	55	0	1	0	1	4	28	21	4	1	0	0	0	0	0	16	40	67	33	40	48
13.07.2021 19:00	55	2	51	2	0	0	4	2	22	25	2	0	0	0	0	0	0	15	39	55	35	40	46
13.07.2021 20:00	32	3	29	0	0	1	2	2	19	6	2	0	0	0	0	0	0	7	36	53	27	37	45
13.07.2021 21:00	28	1	26	1	0	0	1	3	6	13	5	0	0	0	0	0	0	12	42	59	35	42	53
13.07.2021 22:00	13	2	11	0	0	0	1	2	4	6	0	0	0	0	0	0	0	19	37	49	23	39	45
13.07.2021 23:00	6	1	5	0	0	0	0	3	2	1	0	0	0	0	0	0	0	23	32	45	23	31	45

[Di, 13 Juli]	N	2-rad	PKW	LKW	LZ	10	20	30	40	50	60	70	80	90	100	110	>110	VMin	VAvg	VMax	V15	V50	V85
00:00-06:00	39	2	34	3	0	0	1	2	10	22	4	0	0	0	0	0	0	17	42	58	37	42	49
06:00-11:59	268	4	243	16	5	1	11	32	135	78	11	0	0	0	0	0	0	10	37	59	30	38	45
12:00-17:59	402	14	347	34	7	1	11	56	179	143	12	0	0	0	0	0	0	9	38	56	29	39	46
18:00-23:59	193	12	177	3	1	1	9	16	81	72	13	1	0	0	0	0	0	7	39	67	31	40	47
00:00-24:00	904	32	803	56	13	3	32	106	407	315	40	1	0	0	0	0	0	7	38	67	30	39	46

Zeit	N	2-rad	PKW	LKW	LZ	10	20	30	40	50	60	70	80	90	100	110	>110	VMin	VAvG	VMax	V15	V50	V85
14.07.2021 00:00	7	1	6	0	0	0	0	1	2	4	0	0	0	0	0	0	0	26	39	43	38	41	42
14.07.2021 01:00	0	0	0	0	0	0	0	0	0	0	0	0	0	0	0	0	0	0	0	0	0	0	0
14.07.2021 02:00	1	0	1	0	0	0	0	0	0	1	0	0	0	0	0	0	0	42	42	42	42	42	42
14.07.2021 03:00	1	0	1	0	0	0	0	0	0	1	0	0	0	0	0	0	0	45	45	45	45	45	45
14.07.2021 04:00	1	0	1	0	0	0	0	0	1	0	0	0	0	0	0	0	0	33	33	33	33	33	33
14.07.2021 05:00	26	0	24	2	0	0	2	0	4	16	4	0	0	0	0	0	0	13	43	58	37	44	51
14.07.2021 06:00	45	0	42	3	0	0	1	5	12	25	2	0	0	0	0	0	0	20	40	59	33	41	46
14.07.2021 07:00	39	3	33	1	2	0	1	10	10	14	4	0	0	0	0	0	0	16	38	53	27	39	46
14.07.2021 08:00	52	1	45	2	4	0	1	12	18	18	2	1	0	0	0	0	0	20	37	62	26	38	46
14.07.2021 09:00	42	0	38	4	0	0	1	4	22	15	0	0	0	0	0	0	0	13	37	49	32	38	44
14.07.2021 10:00	35	3	25	6	1	0	2	6	15	9	2	1	0	0	0	0	0	13	37	65	28	38	43
14.07.2021 11:00	46	2	40	3	1	0	2	5	23	16	0	0	0	0	0	0	0	16	37	48	30	38	44
14.07.2021 12:00	37	4	33	0	0	1	3	4	16	11	2	0	0	0	0	0	0	10	36	55	24	37	46
14.07.2021 13:00	50	3	46	1	0	1	1	5	18	21	4	0	0	0	0	0	0	8	39	59	31	41	48
14.07.2021 14:00	39	0	35	3	1	0	0	4	16	17	2	0	0	0	0	0	0	25	40	53	32	40	48
14.07.2021 15:00	65	0	63	1	1	1	1	4	23	31	4	1	0	0	0	0	0	8	41	64	34	42	48
14.07.2021 16:00	92	3	84	5	0	1	1	6	46	33	5	0	0	0	0	0	0	10	39	56	33	40	44
14.07.2021 17:00	58	12	44	2	0	0	0	3	24	25	3	3	0	0	0	0	0	27	41	62	34	41	48
14.07.2021 18:00	74	7	65	2	0	0	0	11	49	11	3	0	0	0	0	0	0	22	36	52	31	36	41
14.07.2021 19:00	43	2	39	2	0	0	1	7	23	11	1	0	0	0	0	0	0	20	36	53	29	36	43
14.07.2021 20:00	37	0	36	1	0	0	0	2	22	9	4	0	0	0	0	0	0	23	39	53	32	38	47
14.07.2021 21:00	22	2	20	0	0	0	1	1	8	10	2	0	0	0	0	0	0	19	41	55	38	41	46
14.07.2021 22:00	19	1	18	0	0	0	1	3	10	4	1	0	0	0	0	0	0	18	37	53	30	37	47
14.07.2021 23:00	8	0	8	0	0	0	0	0	7	1	0	0	0	0	0	0	0	32	36	43	34	37	38

[Mi, 14 Juli]	N	2-rad	PKW	LKW	LZ	10	20	30	40	50	60	70	80	90	100	110	>110	VMin	VAvG	VMax	V15	V50	V85
00:00-06:00	36	1	33	2	0	0	2	1	7	22	4	0	0	0	0	0	0	13	42	58	37	42	49
06:00-11:59	257	9	221	19	8	0	8	42	100	95	10	2	0	0	0	0	0	13	38	65	29	39	45
12:00-17:59	341	22	305	12	2	4	6	26	143	138	20	4	0	0	0	0	0	8	39	64	32	40	47
18:00-23:59	203	12	186	5	0	0	3	24	119	46	11	0	0	0	0	0	0	18	37	55	31	37	44
00:00-24:00	839	44	747	38	10	4	19	93	369	303	45	6	0	0	0	0	0	8	38	65	31	39	46

Zeit	Σ	2-rad	PKW	LKW	LZ	10	20	30	40	50	60	70	80	90	100	110	>110	VMin	VAvg	VMax	V15	V50	V85
15.07.2021 00:00	2	0	1	1	0	0	0	0	1	1	0	0	0	0	0	0	0	38	42	46	38	46	46
15.07.2021 01:00	2	0	2	0	0	0	0	0	2	0	0	0	0	0	0	0	0	33	34	34	33	34	34
15.07.2021 02:00	0	0	0	0	0	0	0	0	0	0	0	0	0	0	0	0	0	0	0	0	0	0	0
15.07.2021 03:00	5	0	5	0	0	0	0	0	1	3	1	0	0	0	0	0	0	39	44	52	39	42	52
15.07.2021 04:00	3	0	3	0	0	0	0	0	0	3	0	0	0	0	0	0	0	46	46	47	46	46	47
15.07.2021 05:00	28	0	27	1	0	0	0	1	8	15	4	0	0	0	0	0	0	27	44	56	36	44	49
15.07.2021 06:00	39	2	35	2	0	0	0	4	17	17	1	0	0	0	0	0	0	22	40	53	34	40	46
15.07.2021 07:00	43	0	39	4	0	2	2	2	18	17	2	0	0	0	0	0	0	7	38	53	31	40	45

[Do, 15 Juli]	Σ	2-rad	PKW	LKW	LZ	10	20	30	40	50	60	70	80	90	100	110	>110	VMin	VAvg	VMax	V15	V50	V85
00:00-06:00	40	0	38	2	0	0	0	1	12	22	5	0	0	0	0	0	0	27	43	56	36	44	49
06:00-11:59	82	2	74	6	0	2	2	6	35	34	3	0	0	0	0	0	0	7	39	53	33	40	46
12:00-17:59	0	0	0	0	0	0	0	0	0	0	0	0	0	0	0	0	0	-	-	-	-	-	-
18:00-23:59	0	0	0	0	0	0	0	0	0	0	0	0	0	0	0	0	0	-	-	-	-	-	-
00:00-24:00	122	2	112	8	0	2	2	7	47	56	8	0	0	0	0	0	0	7	40	56	34	41	48