



Antrag der SPD- und Bündnis 90/Die Grünen-Fraktionen zur Umgestaltung der Kreuzung Gärtnerweg/ Lindenweg/Baumschulenweg zwecks Verbesserung der Sicherheit für Fußgänger*innen

<i>Organisationseinheit:</i> Amt für Bauen, Planung und Umwelt <i>Bearbeitung:</i> Rene Goetze	<i>Datum</i> 22.07.2021
---	----------------------------

<i>Beratungsfolge</i>	<i>Geplante Sitzungstermine</i>	Ö / N
Bau- und Planungsausschuss (Entscheidung)	09.08.2021	Ö

Sachverhalt
Siehe Anlage

Finanzielle Auswirkungen

Finanzielle Auswirkungen / Darstellung der Folgekosten

Der Beschluss hat finanzielle Auswirkungen: ja nein

Die Maßnahme/Aufgabe ist:

<input type="checkbox"/>	vollständig eigenfinanziert
<input type="checkbox"/>	teilweise gegenfinanziert
<input type="checkbox"/>	vollständig gegenfinanziert

Auswirkungen auf den Stellenplan:

<input type="checkbox"/>	Stellenmehrbedarf	<input type="checkbox"/>	Stellenminderbedarf
<input type="checkbox"/>	höhere Dotierung	<input type="checkbox"/>	Niedrigere Dotierung
<input type="checkbox"/>	Keine Auswirkungen		

Es wurde eine Wirtschaftlichkeitsprüfung durchgeführt: ja nein

Es liegt eine Ausweitung oder eine Neuaufnahme einer Freiwilligen Leistung vor: ja nein

<u>Produkt/e:</u>						
<u>Erträge/Aufwendungen</u>	2021	2022	2023	2024	2025	2026 ff.
in EUR						
* Anzugeben bei Erträgen, ob Zuschüsse/Zuweisungen; Transfererträge; Kostenerstattungen/Leistungsentgelte oder sonstige Erträge						
* Anzugeben bei Aufwendungen, ob Personalaufwand; Sozialtransferaufwand; Sachaufwand; Zuschüsse/Zuweisungen oder sonstige Aufwendungen						
Erträge*:						
Aufwendungen*:						
Saldo (E-A)						

davon noch zu veranschlagen:						
Investition/Investitionsförderung	2019	2020	2021	2022	2023	2024 ff.
	in EUR					
Einzahlungen						
Auszahlungen						
Saldo (E-A)						
davon noch zu veranschlagen:						
Erträge (z.B. Auflösung von Sonderposten)						
Abschreibungsaufwand						
Saldo (E-A)						
davon noch zu veranschlagen:						
Verpflichtungsermächtigungen						
davon noch zu veranschlagen:						
Folgeeinsparungen/-kosten	2019	2020	2021	2022	2023	2024 ff.
(indirekte Auswirkungen, ggf. sorgfältig zu schätzen)	in EUR					
* Anzugeben bei Erträgen, ob Zuschüsse/Zuweisungen; Transfererträge; Kostenerstattungen/Leistungsentgelte oder sonstige Erträge						
* Anzugeben bei Aufwendungen, ob Personalaufwand; Sozialtransferaufwand; Sachaufwand; Zuschüsse/Zuweisungen oder sonstige Aufwendungen						
Erträge*:						
Aufwendungen*:						
Saldo (E-A)						
davon noch zu veranschlagen:						

Beschlussvorschlag

Der BPA beschließt, im Zuge der ohnehin laufenden Bauarbeiten im Lindenweg, die Kreuzung Lindenweg/Gärtnerweg/Baumschulenweg in der dargestellten Weise (s.Anlage) für Fußgänger*innen sicherer umzugestalten.

Anlage/n

1	BPA-Antrag Querung Lindenweg
---	------------------------------



An den
Vorsitzenden des Bau- und Planungsausschusses Henry Stümer
nachrichtlich an Frau Bürgermeisterin Sabine Kählert

Antrag zur Umgestaltung der **Kreuzung Gärtnerweg/ Lindenweg/
Baumschulenweg** zwecks Verbesserung der Sicherheit für Fußgänger*innen

Sehr geehrter Herr Stümer,
sehr geehrte Mitglieder des BPA,
sehr geehrte Frau Kählert,

Antrag

Immer wieder werden Klagen von Eltern schulpflichtiger Kinder laut, wie unübersichtlich und gefährlich dieser Bereich ist, sodass sie es nicht wagen können, ihre Kinder unbegleitet auf den Weg zur Johannes-Schwennesen-Schule zu schicken, auch wenn diese durchaus verantwortungsbewusst und umsichtig genug dafür wären.
Die *SPD* und *Bündnis 90/Die Grünen* beantragen gemeinsam, og. Kreuzung im Zuge der Sanierung des Leitungssystems im Lindenweg so umzugestalten, dass Fußgänger*innen, insbesondere Schulkinder, sowohl eine bessere Sicht in die zu überquerende Straße als auch eine verkehrstechnisch sichere Quermöglichkeit erhalten. Der Zeitpunkt hierzu wäre geradezu ideal, da im Zuge der Sanierungsarbeiten im Lindenweg ohnehin an dieser Kreuzung bauliche Maßnahmen vorgenommen werden müssen.

Folgende Vorschläge hierfür wurden erarbeitet (s.Anlage).

Beschlussempfehlung:

Der BPA beschließt, im Zuge der ohnehin laufenden Bauarbeiten im Lindenweg, die Kreuzung Lindenweg/Gärtnerweg/Baumschulenweg in der dargestellten Weise (s.Anlage) für Fußgänger*innen sicherer umzugestalten.

Dagmar Sydow-Graen
für Bündnis 90/Die Grünen

Artur Rieck
für die SPD

Anlage zum Antrag Umgestaltung Kreuzung Gärtnerweg / Lindenweg / Baumschulenweg

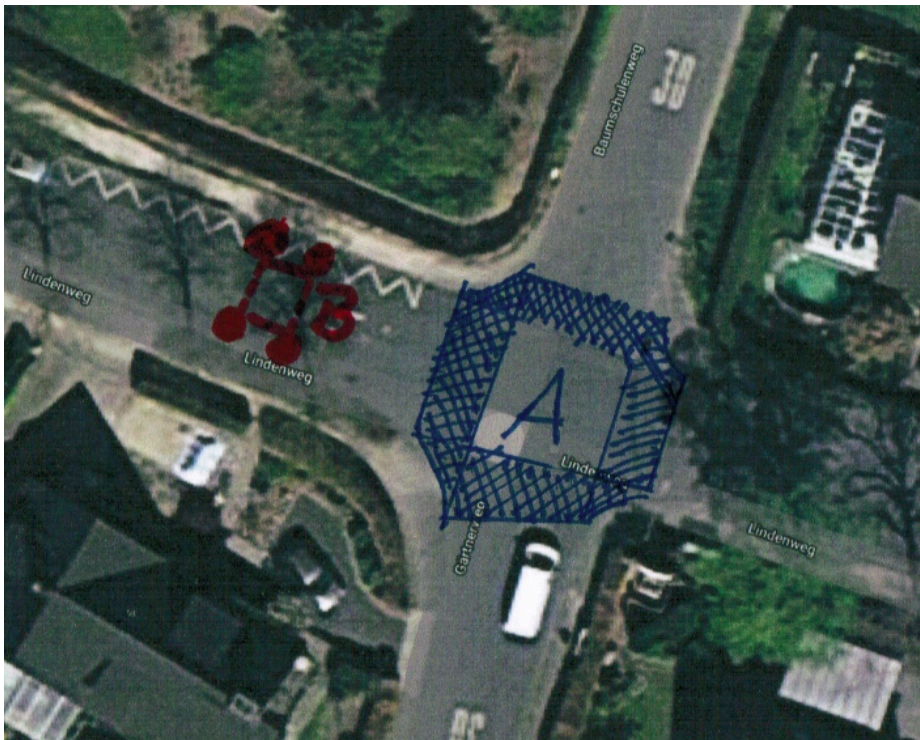

Es ist die Variante B = Fahrbahneinengung zu bevorzugen, damit das Kind sicher in den Sichtbereich der Autofahrer:innen treten kann und die Fahrer:innen zusätzlich auf den Gegenverkehr achten müssen.
Die Variante A mit Aufpflasterung beseitigt nicht die Unübersichtlichkeit der Kreuzung



Die weit abgerundeten Einmündungen bzw. Kurve im Lindenweg machen die Kreuzung für kleine Schulkinder unübersichtlich