



GIEBEL ANSICHT BLICK VON PAUL-KLEE-WEG



GIEBEL ANSICHT VOM TENNISPLATZ

FARBEN GEBÄUDEHÜLLE

RAL 3000	FEUERROT
RAL 3009	DUNKELROT
RAL 8004	KUPFERBRAUN
RAL 9002	GRAUWEISS
RAL 7035	LICHTGRAU
RAL 9006	WEISSALUMINIUM
RAL 9007	GRAUALUMINIUM
RAL 5020	CHROMOXIDGRÜN



TRAUFE EINGANG

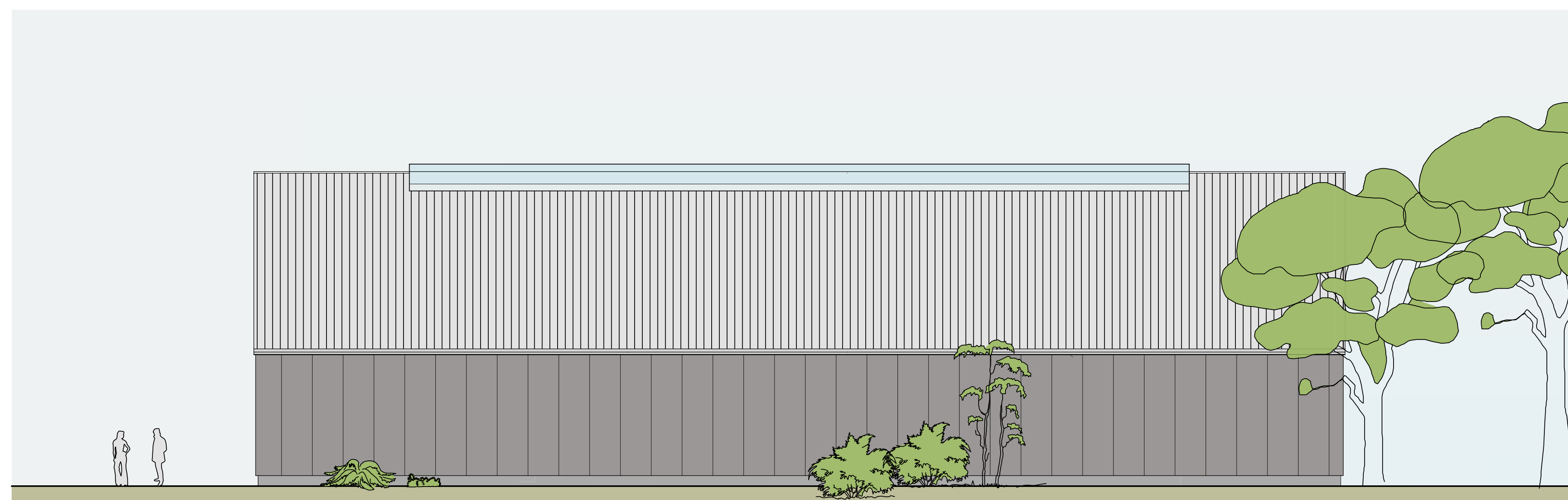

ANSICHT TRAUFE BLICK JUGENDZENTRUM

Der Unternehmer ist verpflichtet, die Planunterlagen lt. VOB zu prüfen und den Planverfasser auf entdeckte o. vermutete Mängel hinzuweisen. Alle Masse sind an der Baustelle zu prüfen. Der Entwurf ist geistiges Eigentum des Planers und Urheberrechtlich geschützt. Vervielfältigungen und Weitergabe an Dritte erfolgt nur mit ausdrücklicher Genehmigung des Planverfassers.

DATUM	INX	GEZ	ÄNDERUNGEN / ERGÄNZUNGEN	VERTEILER
22.06.14	A	SK	ÄNDERUNG VORENTWURF ANSICHTEN	
18.06.14	A	SK	VORENTWURF ANSICHTEN	



AIS MANAGEMENTGESELLSCHAFT FÜR INDUSTRIE-, SPORT- UND FREIZEITHALLENBAU mbH
 57629 Mischenbach, Nisterfeld 11
 im Medienpark Westerwald
 Tel. 0 26 62 / 94 49 326 Fax 94 33 33
 E-mail: info@ais-hallenbau.de
 Projektleitung: Thomas Ludwig
 Telefon Büro: 0 26 62 - 94 49 327
 Telefon mobil: 0178 - 90 100 63
 thomas.ludwig@ais-hallenbau.de

TENNISHALLE TORNESCH

BAUHERR:
TCT-TC Tornesch e.V
Friedlandstraße 53
25436 Tornesch

BAUVORHABEN:
**Neubau einer
3-Feld-Tennishalle**

ZEICHNUNG:
Vorentwurf
Ansichten
Plan-Nr.: .B
M. 1:100 22.06.2015

BAUORT:
25436 Tornesch
Friedlandstraße 53
Flur Flurstk.
Gemarkung

BAUHERR: PLANER:

ANSICHTEN VORENTWURF

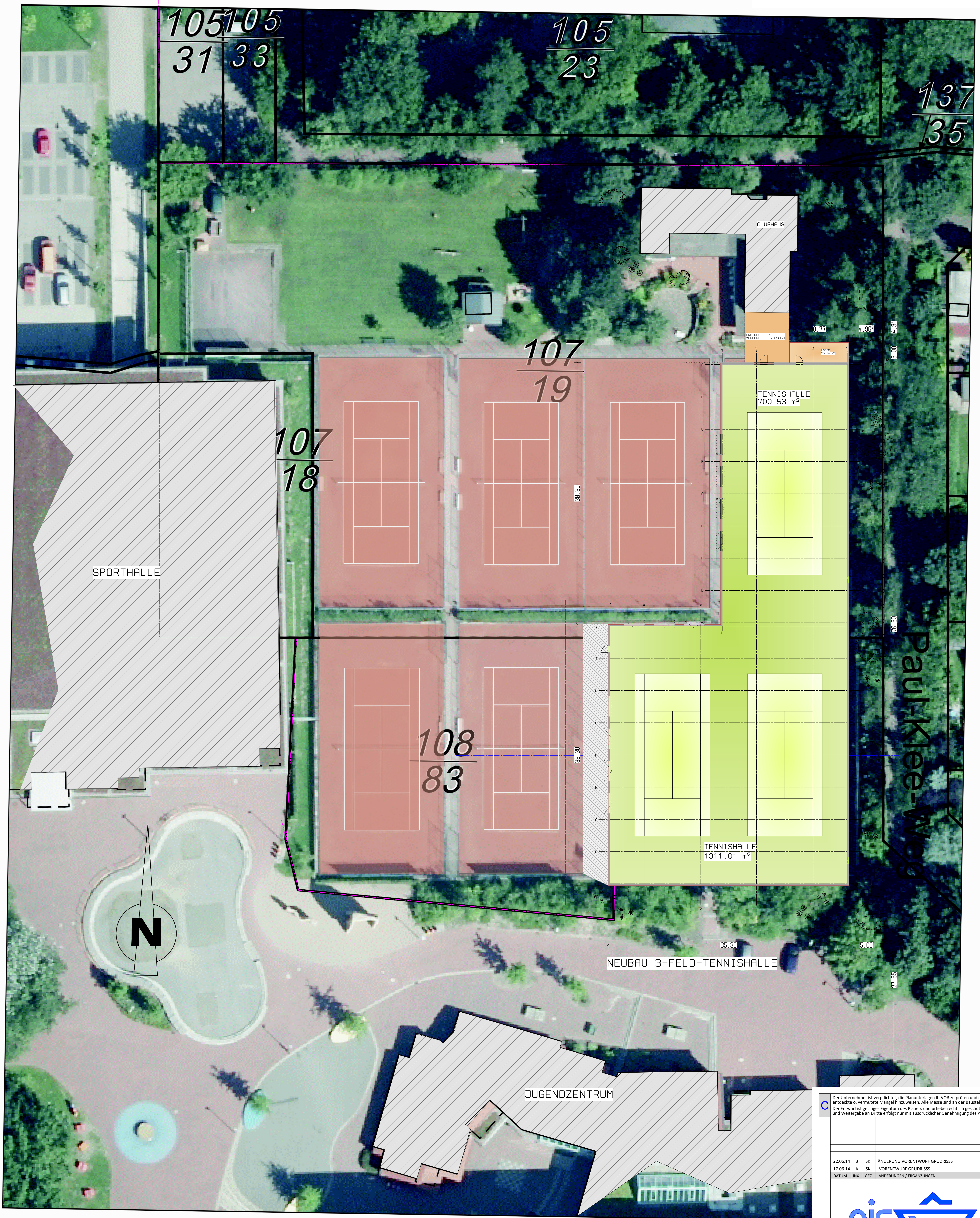

Der Unternehmer ist verpflichtet, die Planunterlagen lt. VOB zu prüfen und den Planverfasser auf entdeckte o. vermutete Mängel hinzuweisen. Alle Masse sind an der Baustelle zu prüfen.
 Der Entwurf ist geistiges Eigentum des Planers und urheberrechtlich geschützt. Vervielfältigungen und Weitergabe an Dritte erfolgt nur mit ausdrücklicher Genehmigung des Planverfassers.

DATUM	INZ.	GEZ.	ÄNDERUNGEN / ERGÄNZUNGEN	VERTICHER
22.06.14	B	SK	ÄNDERUNG VORENTWURF GRUNDRISS	
17.06.14	A	SK	VORENTWURF GRUNDRISS	



ais-hallenbau.de
 AIS MANAGEMENTGESELLSCHAFT FÜR INDUSTRIE-, SPORT- UND FREIZEITHALLENBAU mbH
 57629 Mischenbach, Westerfeld 11
 im Miedinger Westerfeld
 Tel. 0 26 62 / 94 49 126 Fax 94 33 33
 E-mail: info@ais-hallenbau.de
 Projektleitung: Thomas Ludwig
 Telefon Büro: 0 26 62 - 94 49 127
 Telefon mobil: 0178 - 90 100 63
 thomas.ludwig@ais-hallenbau.de

TENNISHALLE TORNESCH

BAUHERR: TCT-TC Tornesch e.V. Friedlandstraße 53 25436 Tornesch	BAUVORHABEN: Neubau einer 3-Feld-Tennishalle
ZEICHNUNG: Grundriss Plan-Nr. .B M. 1:200 22.06.2015	BAUORT: 25436 Tornesch Friedlandstraße 53 Flur Flurstk. Gemarkung
BAUHERR:	PLANER:

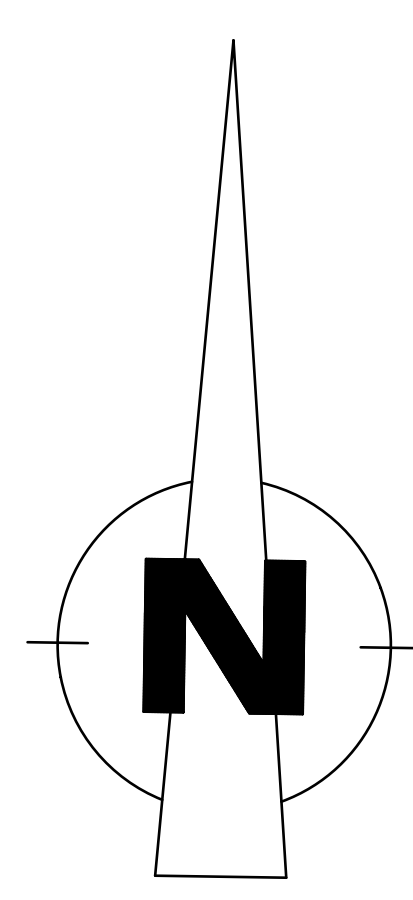
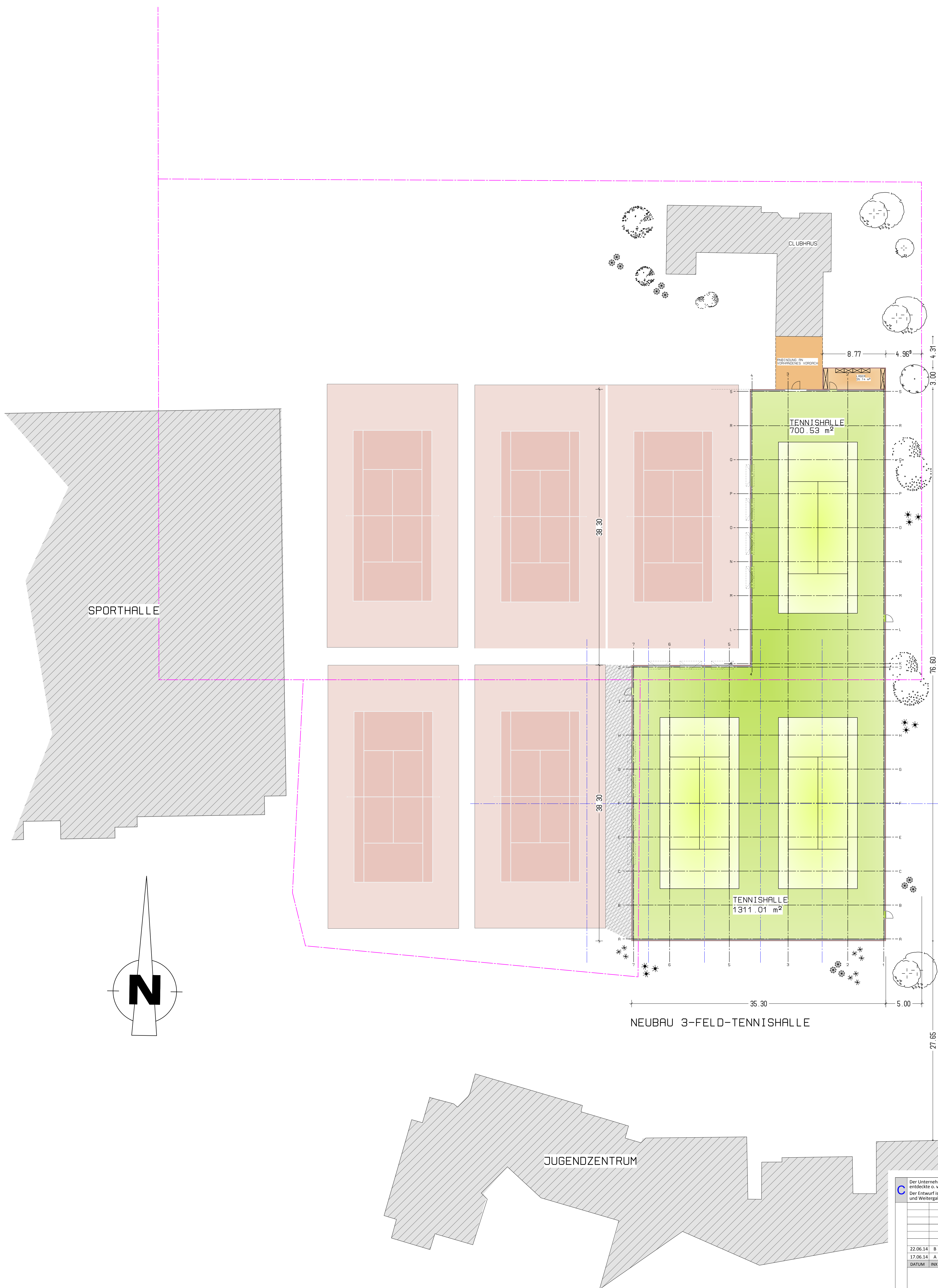

Der Unternehmer ist verpflichtet, die Planunterlagen lt. VOB zu prüfen und den Planverfasser auf entdeckte o. vermutete Mängel hinzuweisen. Alle Masse sind an der Baustelle zu prüfen.
Der Entwurf ist geistiges Eigentum des Planers und urheberrechtlich geschützt. Vervielfältigungen und Weitergabe an Dritte erfolgt nur mit ausdrücklicher Genehmigung des Planverfassers.

DATEUM	INZ.	GEZ.	ÄNDERUNGEN / ERGÄNZUNGEN	VERTICHER
22.06.14	B	SK	ÄNDERUNG VORENTWURF GRUNDRISS	
17.06.14	A	SK	VORENTWURF GRUNDRISS	

ais-hallenbau.de

ais MANAGEMENTGESELLSCHAFT
FÜR INDUSTRIE-, SPORT- UND
FREIZEITHALLENBÄU mbH

57629 Müschenbach, Wisterfeld 11
im Miedinger Wiesental
Tel. 0 26 62 / 94 49 126 Fax 94 33 33
E-mail: info@ais-hallenbau.de

Projektleitung: Thomas Ludwig
Telefon Büro: 0 26 62 - 94 49 127
Telefon mobil: 0178 - 90 100 63
thomas.ludwig@ais-hallenbau.de

TENNISHALLE TORNESCH

BAUHERR: TCT-TC Tornesch e.V. Friedlandstraße 53 25436 Tornesch	BAUVORHABEN: Neubau einer 3-Feld-Tennishalle
ZEICHNUNG: Vorentwurf Grundriss Plan-Nr. .B M. 1:200	BAUORT: 25436 Tornesch Friedlandstraße 53 Flur Flurstk. Gemarkung
BAUHERR:	PLANER:

22.06.2015

RI (L) plan 2011