



GIEBEL ANSICHT BLICK VON PAUL-KLEE-WEG



GIEBEL ANSICHT VOM TENNISPLATZ

FARBEN GEBÄUDEHÜLLE

RAL 3000	FEUERROT
RAL 3009	DUNKELROT
RAL 8004	KUPFERBRAUN
RAL 9002	GRAUWEISS
RAL 7035	LICHTGRAU
RAL 9006	WEISSALUMINIUM
RAL 9007	GRAUALUMINIUM
RAL 5003	CHROMOXIDGRÜN

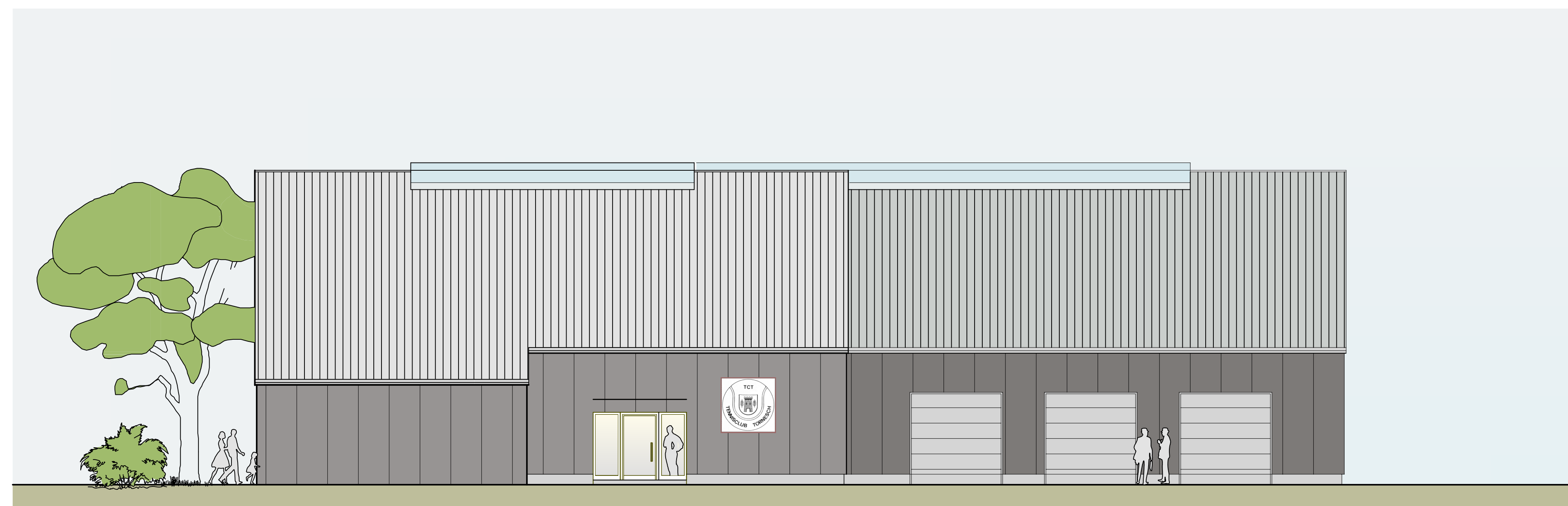

TRAUFE EINGANG

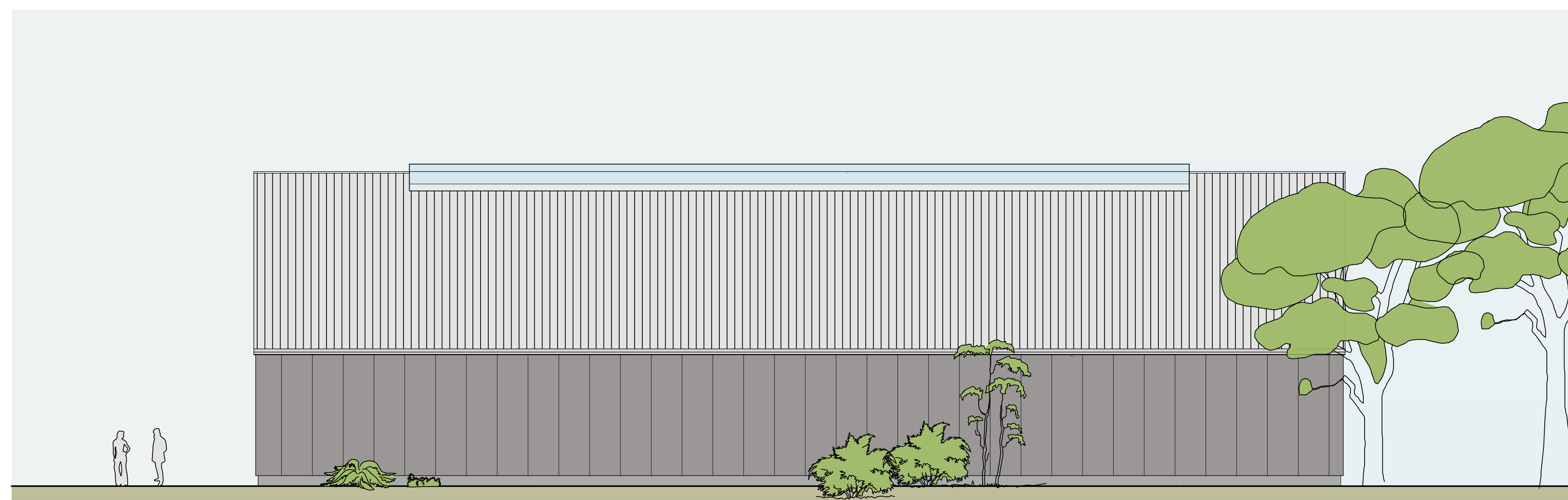

ANSICHT TRAUFE BLICK JUGENDZENTRUM

Der Unternehmer ist verpflichtet, die Planunterlagen lt. VOB zu prüfen und den Planverfasser auf entdeckte o. vermutete Mängel hinzuweisen. Alle Masse sind an der Baustelle zu prüfen. Der Entwurf ist geistiges Eigentum des Planers und Urheberrechtlich geschützt. Vervielfältigungen und Weitergabe an Dritte erfolgt nur mit ausdrücklicher Genehmigung des Planverfassers.

DATUM	INX	GEZ	ÄNDERUNGEN / ERGÄNZUNGEN	VERTEILER
22.06.14	A	SK	ÄNDERUNG VORENTWURF ANSICHTEN	
18.06.14	A	SK	VORENTWURF ANSICHTEN	



**AIS MANAGEMENTGESELLSCHAFT FÜR INDUSTRIE-, SPORT- UND FREIZEITHALLENBAU mbH**  
 57629 Mischenbach, Nisterfeld 11  
 im Medienpark Westerwald  
 Tel. 0 26 62 / 94 49 326 Fax 94 33 33  
 E-mail: info@ais-hallenbau.de  
 Projektleitung: Thomas Ludwig  
 Telefon Büro: 0 26 62 - 94 49 327  
 Telefon mobil: 0178 - 90 100 63  
 thomas.ludwig@ais-hallenbau.de

**TENNISHALLE TORNESCH**

BAUHERR:  
 TCT-TC Tornesch e.V  
 Friedlandstraße 53  
 25436 Tornesch

BAUVORHABEN:  
 Neubau einer  
 3-Feld-Tennishalle

ZEICHNUNG:  
 Vorentwurf  
 Ansicht  
 Plan-Nr.:  
 M. 1:100

BAUORT:  
 25436 Tornesch  
 Friedlandstraße 53  
 Flur Flurstk.  
 Gemarkung

BAUHERR:

PLANER:

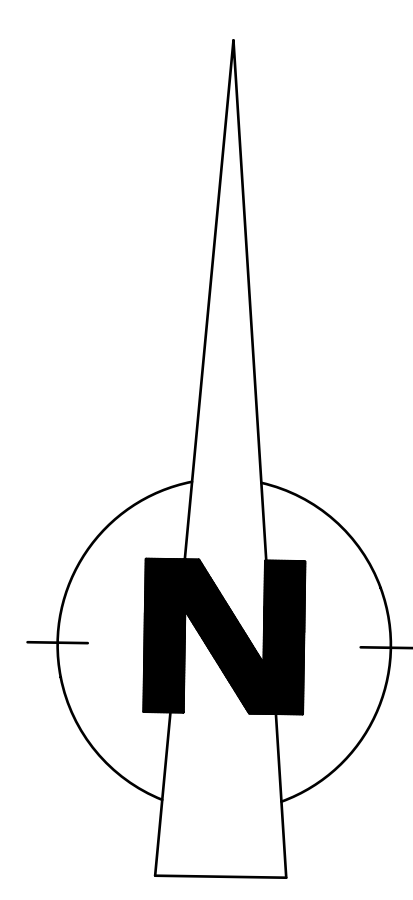
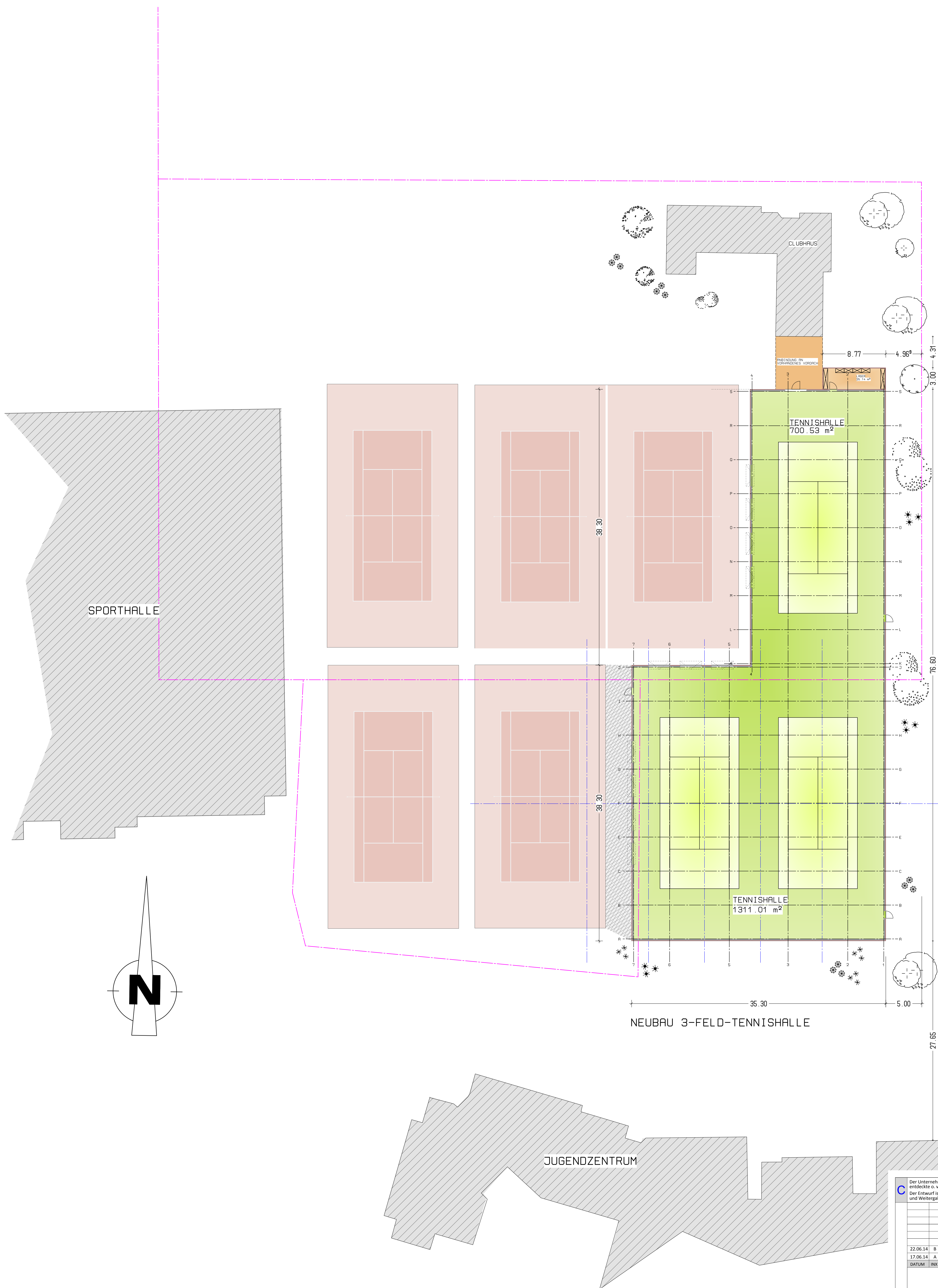

Der Unternehmer ist verpflichtet, die Planunterlagen lt. VOB zu prüfen und den Planverfasser auf entdeckte o. vermutete Mängel hinzuweisen. Alle Masse sind an der Baustelle zu prüfen.  
 Der Entwurf ist geistiges Eigentum des Planers und urheberrechtlich geschützt. Vervielfältigungen und Weitergabe an Dritte erfolgt nur mit ausdrücklicher Genehmigung des Planverfassers.

DATEUM	INZ.	GEZ.	ÄNDERUNGEN / ERGÄNZUNGEN	VERTICHER
22.06.14	B	SK	ÄNDERUNG VORENTWURF GRUNDRISS	
17.06.14	A	SK	VORENTWURF GRUNDRISS	

**ais-hallenbau.de**  
 AIS MANAGEMENTGESELLSCHAFT FÜR INDUSTRIE-, SPORT- UND FREIZEITHALLENBÄU mbH  
 57629 Müschenbach, Wisterfeld 11 im Miedinger Wiesental  
 Tel. 0 26 62 / 94 49 126 Fax 94 33 33  
 E-mail: info@ais-hallenbau.de  
 Projektleitung: Thomas Ludwig  
 Telefon Büro: 0 26 62 - 94 49 127  
 Telefon mobil: 0178 - 90 100 63  
 thomas.ludwig@ais-hallenbau.de

**TENNISHALLE TORNESCH**

BAUHERR: TCT-TC Tornesch e.V. Friedlandstraße 53 25436 Tornesch	BAUVORHABEN: <b>Neubau einer 3-Feld-Tennishalle</b>
ZEICHNUNG: Vorentwurf Grundriss Plan-Nr. .B M. 1:200 22.06.2015	BAUORT: 25436 Tornesch Friedlandstraße 53 Flur Flurstk. Gemarkung
BAUHERR:	PLANER:

GRUNDRISS VORENTWURF

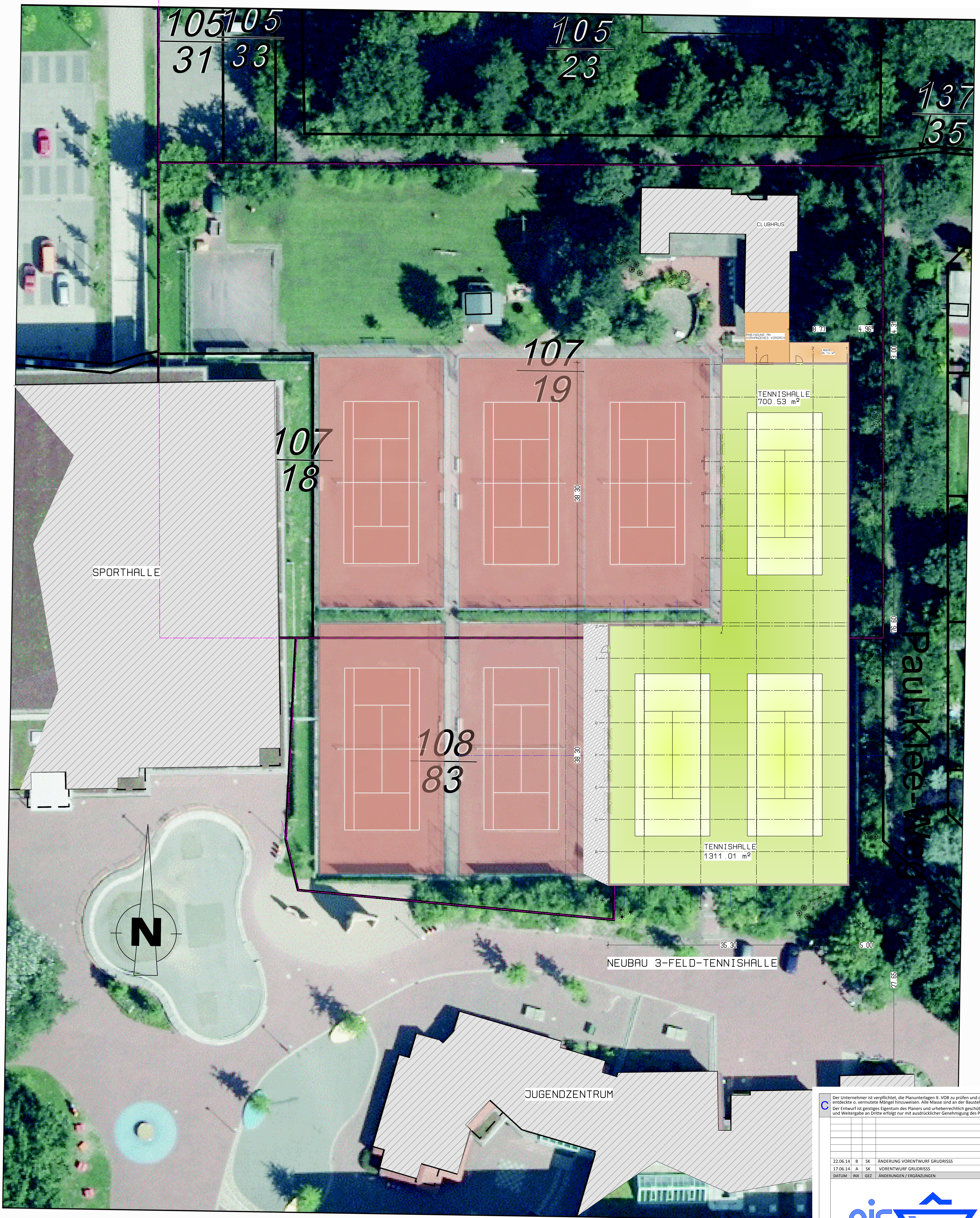

Der Unternehmer ist verpflichtet, die Planunterlagen lt. VOB zu prüfen und den Planverfasser auf entdeckte o. vermutete Mängel hinzuweisen. Alle Masse sind an der Baustelle zu prüfen. Der Entwurf ist geistiges Eigentum des Planers und urheberrechtlich geschützt. Vervielfältigungen und Weitergabe an Dritte erfolgt nur mit ausdrücklicher Genehmigung des Planverfassers.

DATUM	INZ.	GEZ.	ÄNDERUNGEN / ERGÄNZUNGEN	VERTICHER
22.06.14	B	SK	ÄNDERUNG VORENTWURF GRUNDRISS	
17.06.14	A	SK	VORENTWURF GRUNDRISS	



**ais-hallenbau.de**  
 AIS MANAGEMENTGESELLSCHAFT FÜR INDUSTRIE-, SPORT- UND FREIZEITHALLENBAU mbH  
 57629 Mischenbach, Westerfeld 11  
 im Niederrhein-Wald  
 Tel. 0 26 62 / 94 49 126 Fax 94 33 33  
 E-mail: info@ais-hallenbau.de  
 Projektleitung: Thomas Ludwig  
 Telefon Büro: 0 26 62 - 94 49 127  
 Telefon mobil: 0178 - 90 100 63  
 thomas.ludwig@ais-hallenbau.de

**TENNISHALLE TORNESCH**

BAUHERR: TCT-TC Tornesch e.V Friedlandstraße 53 25436 Tornesch	BAUVORHABEN: <b>Neubau einer 3-Feld-Tennishalle</b>
ZEICHNUNG: Grundriss Plan-Nr. .B M. 1:200 22.06.2015	BAUORT: 25436 Tornesch Friedlandstraße 53 Flur Flurstk. Gemarkung
BAUHERR:	PLANER:

GRUNDRISS VORENTWURF