



Mitteilungsvorlage	Vorlage-Nr:	VO/18/309
	Status:	öffentlich
	Datum:	19.12.2018
Federführend:	Bericht im Ausschuss:	Rene´Goetze
Bau- und Planungsamt	Bericht im Rat:	
	Bearbeiter:	René Goetze
Bericht der Verwaltung		
Beratungsfolge:		
Datum	Gremium	
21.01.2019	Bau- und Planungsausschuss	

Sanierung Landesstraße 110 in 2019

Am 21.12.2018 findet ein erstes Informationsgespräch mit dem Landesbetrieb für Straßenbau und Verkehr statt. Über die Ergebnisse des Gespräches wird im Rahmen der Sitzung mündlich berichtet.

Baumaßnahme An der Kirche

Die Arbeiten verlaufen planmäßig.

Behelfsbrücke Ortbrookgraben Kreisstraße 22

Die Stadt Uetersen hat eine Kostenbeteiligung in Höhe von bis zu 50.000 EUR zugesagt. Der Kreis Pinneberg hat ebenfalls eine Kostenbeteiligung von bis zu 27.500 EUR zugesagt. Die Verwaltung wird Anfang 2019 ein Komplettangebot inklusive Statik und Aufbau erhalten und anschließend (vermutlich zur Ausschusssitzung am 04.02.2019) eine Beschlussvorlage mit Finanzierungsvorschlag vorbereiten.

Brücke Ortbrookgraben Kleine Twiete

Wie angekündigt hat die Stadt Uetersen ein Brückengeländer errichtet (Vorgabe aus Prüfbericht).

Kita Seepferdchen

Die Arbeiten verlaufen planmäßig.

Ergebnisse Verkehrserfassungsgerät

Mit dem städtischen Verkehrserfassungsgerät wurden folgende Messungen durchgeführt:

- 1) 08.-16.11.2018 - Königsberger Straße
- 2) 19.-29.11.2018 - Schulsteig von Feuerwache Ahrenlohe kommend

Die Ergebnisse können den Anhängen entnommen werden.

Bedauerlicherweise wurde während der Messung im Schulsteig das Erfassungsgerät demontiert und entwendet. Der Schaden beläuft sich auf ca. 2.000 EUR und wurde zur Anzeige gebracht. In den politischen Gremien sollte über eine Anschaffung eines mobilen Geschwindigkeitsmessgerätes nachgedacht werden. Die Verwaltung wird entsprechende Vorschläge aufbereiten und zur Beratung vorlegen.

gez.
Sabine Kählert
Bürgermeisterin

Anlage/n:

- Beschlussumsetzungstabelle
- Ergebnisse Verkehrserfassung

Hinweis: Die rot markierten Beschlüsse/Projekte sind umgesetzt und werden in der nächsten Fassung nicht mehr aufgeführt. Bei den blau markierten Beschlüssen/Projekten gibt es zur jeweils vorherigen Beschlussumsetzungstabelle einen neuen Sachstand.

Schlagwort	Beschluss	beraten am	weitere Gremien	Stand des Verfahrens/ Beschlussumsetzung
B-Plan 97 "nördl. Baumschulenweg, südl. Schäferweg" (See)	Aufstellungsbeschluss Veränderungssperre erneuter Aufstellungsbeschluss u. Freigabe zur TÖB Erneute Entwurfsberatung	06.06.2016 06.06.2016 05.03.2018 03.09.2018		Erweiterung des Geltungsbereiches um den BP 99 Beteiligung TöB bis 27.04.2018 frztg. Ö.-betlg. 08.05.2018
51. Änderung F-Plan "Baumschulenweg"	Aufstellungsbeschluss u. Freigabe zur frztg. Ö.-betlg.	05.03.2018		Beteiligung TöB bis 27.04.2018 frztg. Ö.-betlg. 08.05.2018
B-Plan 47, 3. Änderung+ Erweiterung „Businesspark Tornesch Erweiterung nördl. Asperhorner Weg“	Aufstellungsbeschluss Entwurfsberatung, Freigabe d. Entwurfs zur frühzeitigen Öffentlichkeitsbeteiligung Auslegungsbeschluss Erneuter Auslegungsbeschluss	04.02.13 14.08.2013 21.10.2013 03.11.2014 offen		Frztg. Öffentlichkeitsbeteiligung: 24.09.2013 TÖB: 26.08. – 26.09.2013 Erneuter Aufstellungsbeschluss Auslegung:13.01. – 13.02.2015
45. F-Planänderung „Businesspark Tornesch“ (Hotel)	Aufstellungsbeschluss, Freigabe zur frühzeitigen Öffentlichkeitsbeteiligung Entwurfs- und Auslegungsbeschluss	01.09.2014 03.12.2018		Frztg. Öffentlichkeitsbeteiligung: 04.11.2014
B-Plan 47, 6. Änderung „Businesspark Tornesch“ (Hotel)	Aufstellungsbeschluss, Freigabe zur frühzeitigen Öffentlichkeitsbeteiligung Entwurfs- und Auslegungsbeschluss	01.09.2014 03.12.2018		Frztg. Öffentlichkeitsbeteiligung: 04.11.2014
44. F-Planänderung „Ahrenloher Str. – Am Moor“ (Krögers Gasthof)	Aufstellungsbeschluss Änderung des Geltungsbereiches	07.07.2014 07.09.2015		Frztg. Öffentlichkeitsbeteiligung am 04.11.2014 Erneute Frztg. Öffentlichkeitsbeteiligung am: 20.10.2015 Nach Konzepterstellung durch den Investor Abstimmung mit der Landesplanung Nach Abstimmung mit Landesplanung nunmehr Abstimmung mit möglichem Investor
B-Plan 91 „Ortskern: südl. Friedrichstraße“	Aufstellungsbeschluss Veränderungssperre	02.02.2015 05.12.2016	RV13.12.2016	
B-Plan 92 „Ortskern: Willy-Meyer Str./ westl. Esinger Str.“	Aufstellungsbeschluss Veränderungssperre	02.02.2015 05.12.2016	RV13.12.2016	
B-Plan 93 „Ortskern: Tornescher Hof/Bahnhofsplatz“	Aufstellungsbeschluss	02.02.2015		
B-Plan 94 „Ortskern: östl. der Bahn“	Aufstellungsbeschluss	02.02.2015		
48. F-Planänderung „südl. Schäferweg, östl. Großer Moorweg“	Aufstellungsbeschluss Erneuter Aufstellungsbeschluss erneuter Aufstellungsbeschluss	06.07.2015 06.06.2016 08.05.2017		Frztg. Öffentlichkeitsbeteiligung: 14.11.2017

B-Plan 96 „östlich Großer Moorweg, zwischen Schäferweg und Brandskamp“	Aufstellungsbeschluss Erneuter Aufstellungsbeschluss u. Freigabe z. frztg. Ö.-betg. Erneuter Aufstellungsbeschluss Entwurfsberatung	09.11.2015 05.09.2016 08.05.2017 05.03.2018		erneute frztg. Ö.-betg. 08.05.2018
B-Plan 80, 1. Änderung „östl. Großer Moorweg“	Aufstellungs- und Auslegungsbeschluss	06.06.2016		überplant durch B-Plan 96 "östl. Großer Moorweg, zw. Schäferweg und Bramskamp"
K 22	Schreiben an Kreis wg. Rückstellung Ausbau, Gesamtverkehrsplan Erarbeitung Zielkatalog Auslegung Planfeststellungsunterlagen Erneute Auslegung Resolution der RV	30.11.09 29.02.2016	RV 15.03.2016	Post ab 01.04.10 Aufforderung vom 13.04.10 05.01. – 05.02.2016 Auslegung Planfeststellungsbeschluss 01.11.-15.11.18
Umgestaltung Fahrradgarage	SPD-Antrag Vorstellung Planung Förderantrag bei NAH S-H im Mai 2015 gestellt Beratung Beschluss zur Vollfassade Antrag GVFG 26.05.2016 Festlegung der Endplanung	06.05.13 02.09.13 07.10.2015 01.02.2016 Seit Anfang August 2016 05.02.2018		Prüfauftrag: Umgestaltung mit offenem Erdgeschoss Fortführung der Planung in der 1. Jahreshälfte 2015 Umplanung erforderlich um Zuwendungsvoraussetzungen zu erfüllen Umplanung EG offen, Entfernung E-Bike-Komponenten Baufachliche Prüfung durch GmSH Baugenehmigung des Kreises Pinneberg ist erteilt Weiterer Förderantrag bei dem Förderfond Nord gestellt (11/18)
Neubau Straße „An der Kirche“ in Zusammenhang mit Kanalisationsmaßnahmen	Entwurfsberatung und Freigabe zur Anliegersammlung	30.03.15		Zurückstellung der Maßnahme bis zur Beendigung der Hochbaumaßnahme bis 2018 Baubeginn 16.04.2018
46. F-PlanÄnd. "nördl. Pinneberger Str."	Aufstellungsbeschluss u. Freigabe zur frztg. Ö.-betg. Entwurfs- und Auslegungsbeschluss	05.09.2016 03.12.2018		frühzeitige Öffentlichkeitsbeteiligung: 29.11.2016
B-Plan 90 "nördl. Pinneberger Str. "	Aufstellungsbeschluss u. Freigabe zur frztg. Ö.-betg. Entwurfs- und Auslegungsbeschluss	05.09.2016 03.12.2018		frühzeitige Öffentlichkeitsbeteiligung: 29.11.2016
49. F-PlanÄnderung "Erweiterung Businesspark Tornesch"	Aufstellungsbeschluss und Freigabe zur frztg. Ö.-Betg.	17.07.2017		frühzeitige Öffentlichkeitsbeteiligung: Auslegung
B-Plan 47, 7. Änderg. "Businesspark Tornesch" (medac)	Aufstellungsbeschluss und Freigabe zur frztg. Ö.-Betg. Auslegungsbeschluss Satzungsbeschluss	17.07.2017 02.05.2018 21.01.19		frühzeitige Öffentlichkeitsbeteiligung: Auslegung: 27.08. - 27.09.2018
B-Plan 47, 8. Änderung „Businesspark Tornesch“ (Höhenanpassung)	Aufstellungsbeschluss Freigabe zur TÖB Entwurfs- und Auslegungsbeschluss	15.01.2018 05.03.2018 21.01.19		frztg. Ö.-betg. 08.05.2018
52. F-Planänderung "Erweiterung Businesspark (Oha II)"	Aufstellungsbeschluss Freigabe zur TÖB	02.05.2018		frztg. Ö.-betg. :
B-Plan 105 " Erweiterung Businesspark (Oha II)"	Aufstellungsbeschluss Freigabe zur TÖB	02.05.2018		frztg. Ö.-betg. :
B-Plan 104 "westl. Esinger Str."	Aufstellungsbeschluss	25.06.2018		Frühzeitige Öffentlichkeitsbeteiligung 04.12.18

B-Plan 106 "Nordöstlich Esinger Straße / Südwestlich der Bahn" (Erweiterung Papierfabrik Meldorf) und Änderung F-Plan	Aufstellungsbeschluss	03.09.2018		Frühzeitige Öffentlichkeitsbeteiligung 04.12.18
Neues Investorenauswahlverfahren VE1 Tornesch am See	Durchführung eines erneuten Auswahlverfahrens	03.09.2018		Vorbereitung eines Aufgabenpapiers Vorgespräche mit bisherigen, interessierten Investoren Beratung am 21.01.2019
Ausbau Fahrradinfrastruktur - Rotmarkierung von Überwegen	Markierung 2 Überwege	29.10.2018		In Vorbereitung
Ausbau des Feldweges zwischen Kleiner Twiete und Regenrückhaltebecken	Durchführung Maßnahme	03.12.2018		In Vorbereitung
Wirtschaftswegeunterhaltung 2019	Durchführung Maßnahme	03.12.2018		In Vorbereitung
Straßenunterhaltung 2019 - Deckensanierung in der Pommernstraße	zurück gestellt	03.12.2018		
Unterhaltung von Geh- und Radwegen - Vorplatz "Kleiner Friedrich"	Durchführung Maßnahme	03.12.2018		In Vorbereitung
Erneuerung der Fahrradstellplatzanlage Alte Ahrenloher Straße	Durchführung Maßnahme	03.12.2018		In Vorbereitung

Autor

Institution Stadt Tornesch
 Abteilung FD Hoch- und Tief
 Straße Wittstocker Straße 7
 PLZ 25436
 Stadt Tornesch
 Land Deutschland
 Ansprechpartner Frau Karen Röseke
 Telefon +49-4122-9572-309
 E-Mail karen.roeseke@tornesch.de



Erstellt mit **DataCollect Webreporter** Version 1.0 am 10.12.2018 14:06:02

Messstelle

Name schulsteig
 Rtg. kommend (Name) von Feuerwache
 Rtg. gehend (Name) vom PrisdofeWeg
 Vmax StVO 
 Kommentar
 Gerätetyp **SDR Traffic+**

Zeitbereich

Startdatum 19.11.2018 10:00
 Enddatum 29.11.2018 16:59
 Tage Mo, Di, Mi, Do, Fr, Sa, So
 Zeitintervall 60 Minuten
 Zeitfenster / Tag 00:00 - 23:59

Längenklassen

[L in m]

Querschnitt		von Feuerwache					vom PrisdofeWeg				
Zeit	Σ	Σ	2-rad	PKW	LKW	LZ	Σ	2-rad	PKW	LKW	LZ
00:00-06:00	24	10	4	5	1	0	14	6	4	2	2
06:00-09:00	59	31	5	21	4	1	28	8	16	0	4
15:00-19:00	386	197	64	108	16	9	189	41	114	19	15
06:00-22:00	957	490	125	301	50	14	467	95	296	45	31
00:00-24:00	1006	516	129	318	52	17	490	103	305	48	34

Geschwindigkeitskennzahlen

[V in km/h]

	Vmin	Vmax	Vavg	V15	V50	V85	Vexc %
Querschnitt	4	63	19	7	13	34	21.4
von Feuerwache	4	63	18	7	12	32	18.0
vom PrisdofeWeg	4	58	20	8	14	38	24.9

Beschreibungen

Vmin: Minimale Geschwindigkeit

Vmax: Maximale Geschwindigkeit

Vavg: Durchschnittliche Geschwindigkeit

V15: Grenzggeschwindigkeit für die ersten 15% der Fahrzeuge

V50: Grenzggeschwindigkeit für die ersten 50% der Fahrzeuge

V85: Grenzggeschwindigkeit für die ersten 85% der Fahrzeuge

Vexc %: Geschwindigkeitsüberschreitung in %

Autor

Institution Stadt Tornesch
 Abteilung FD Hoch- und Tief
 Straße Wittstocker Straße 7
 PLZ 25436
 Stadt Tornesch
 Land Deutschland
 Ansprechpartner Frau Karen Röseke
 Telefon +49-4122-9572-309
 E-Mail karen.roeseke@tornesch.de



Erstellt mit **DataCollect Webreporter** Version 1.0 am 10.12.2018 14:06:02

Messstelle

Name schulsteig
 Rtg. kommend (Name) von Feuerwache
 Rtg. gehend (Name) vom PrisdofeWeg
 Vmax StVO 
 Kommentar
 Gerätetyp **SDR Traffic+**

Zeitbereich

Startdatum 19.11.2018 10:00
 Enddatum 29.11.2018 16:59
 Tage Mo, Di, Mi, Do, Fr, Sa, So
 Zeitintervall 60 Minuten
 Zeitfenster / Tag 00:00 - 23:59

Verkehrsmengen Ganglinie

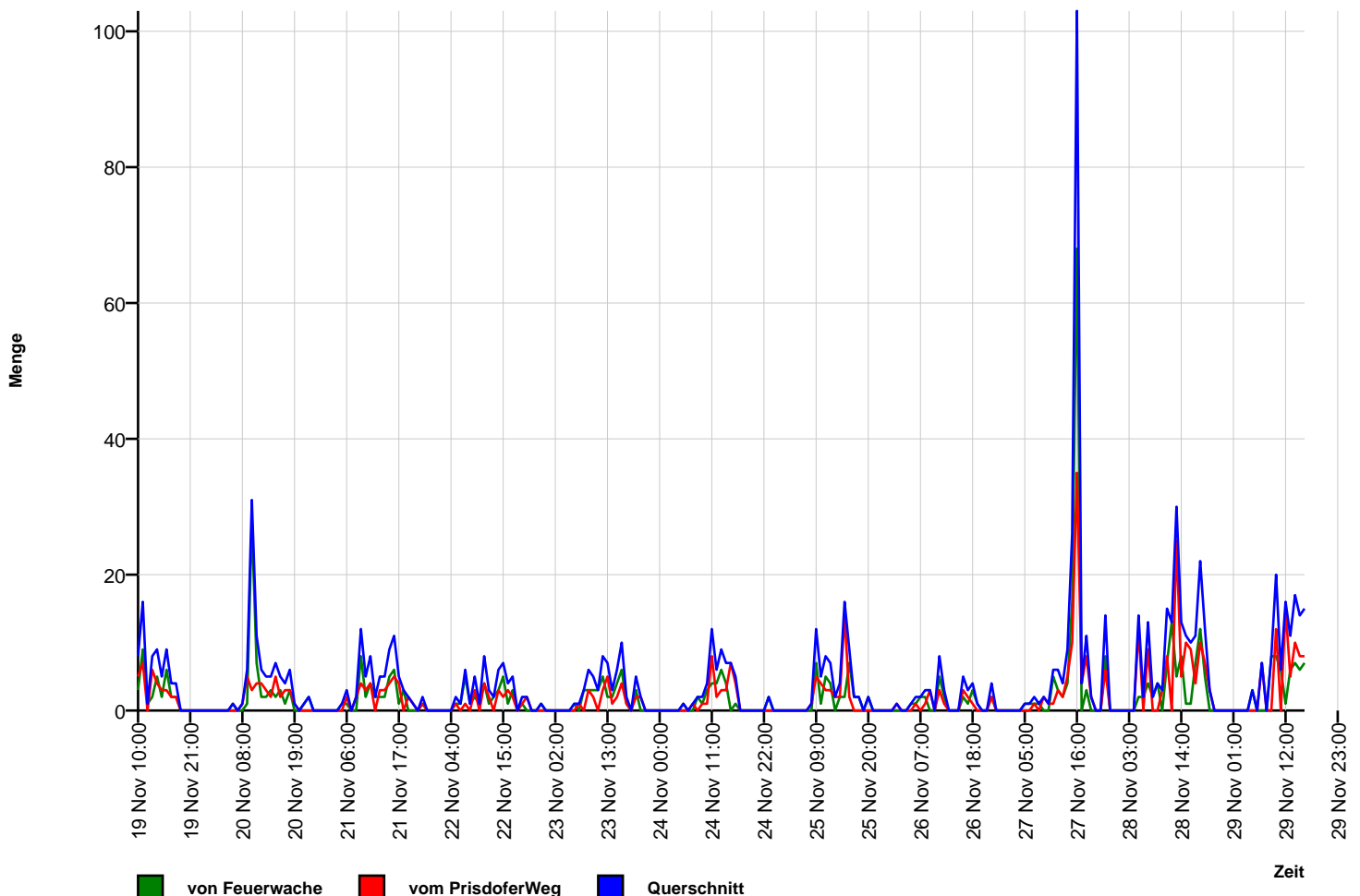

Autor

Institution Stadt Tornesch
 Abteilung FD Hoch- und Tief
 Straße Wittstocker Straße 7
 PLZ 25436
 Stadt Tornesch
 Land Deutschland
 Ansprechpartner Frau Karen Röseke
 Telefon +49-4122-9572-309
 E-Mail karen.roeseke@tornesch.de



Erstellt mit **DataCollect Webreporter** Version 1.0 am 10.12.2018 14:06:02

Messstelle

Name schulsteig
 Rtg. kommend (Name) von Feuerwache
 Rtg. gehend (Name) vom PrisdofeWeg
 Vmax StVO 
 Kommentar
 Gerätetyp **SDR Traffic+**

Zeitbereich

Startdatum 19.11.2018 10:00
 Enddatum 29.11.2018 16:59
 Tage Mo, Di, Mi, Do, Fr, Sa, So
 Zeitintervall 60 Minuten
 Zeitfenster / Tag 00:00 - 23:59

Geschwindigkeits-Histogramm

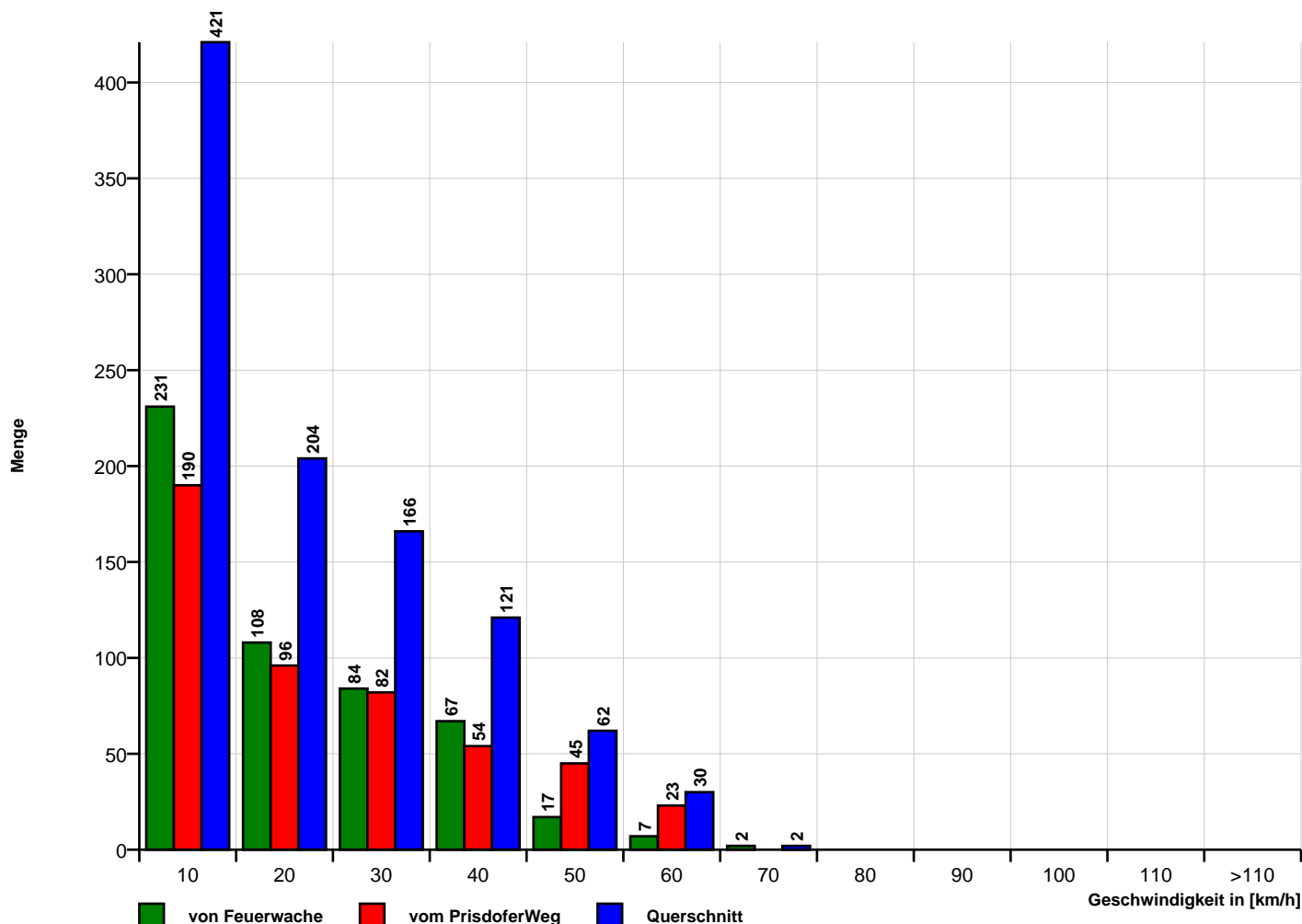

Autor

Institution Stadt Tornesch
 Abteilung FD Hoch- und Tief
 Straße Wittstocker Straße 7
 PLZ 25436
 Stadt Tornesch
 Land Deutschland
 Ansprechpartner Frau Karen Röseke
 Telefon +49-4122-9572-309
 E-Mail karen.roeseke@tornesch.de



Erstellt mit **DataCollect Webreporter** Version 1.0 am 10.12.2018 14:06:02

Messstelle

Name schulsteig
 Rtg. kommend (Name) von Feuerwache
 Rtg. gehend (Name) vom PrisdofeWeg
 Vmax StVO 
 Kommentar
 Gerätetyp **SDR Traffic+**

Zeitbereich

Startdatum 19.11.2018 10:00
 Enddatum 29.11.2018 16:59
 Tage Mo, Di, Mi, Do, Fr, Sa, So
 Zeitintervall 60 Minuten
 Zeitfenster / Tag 00:00 - 23:59

Längen-Histogramm

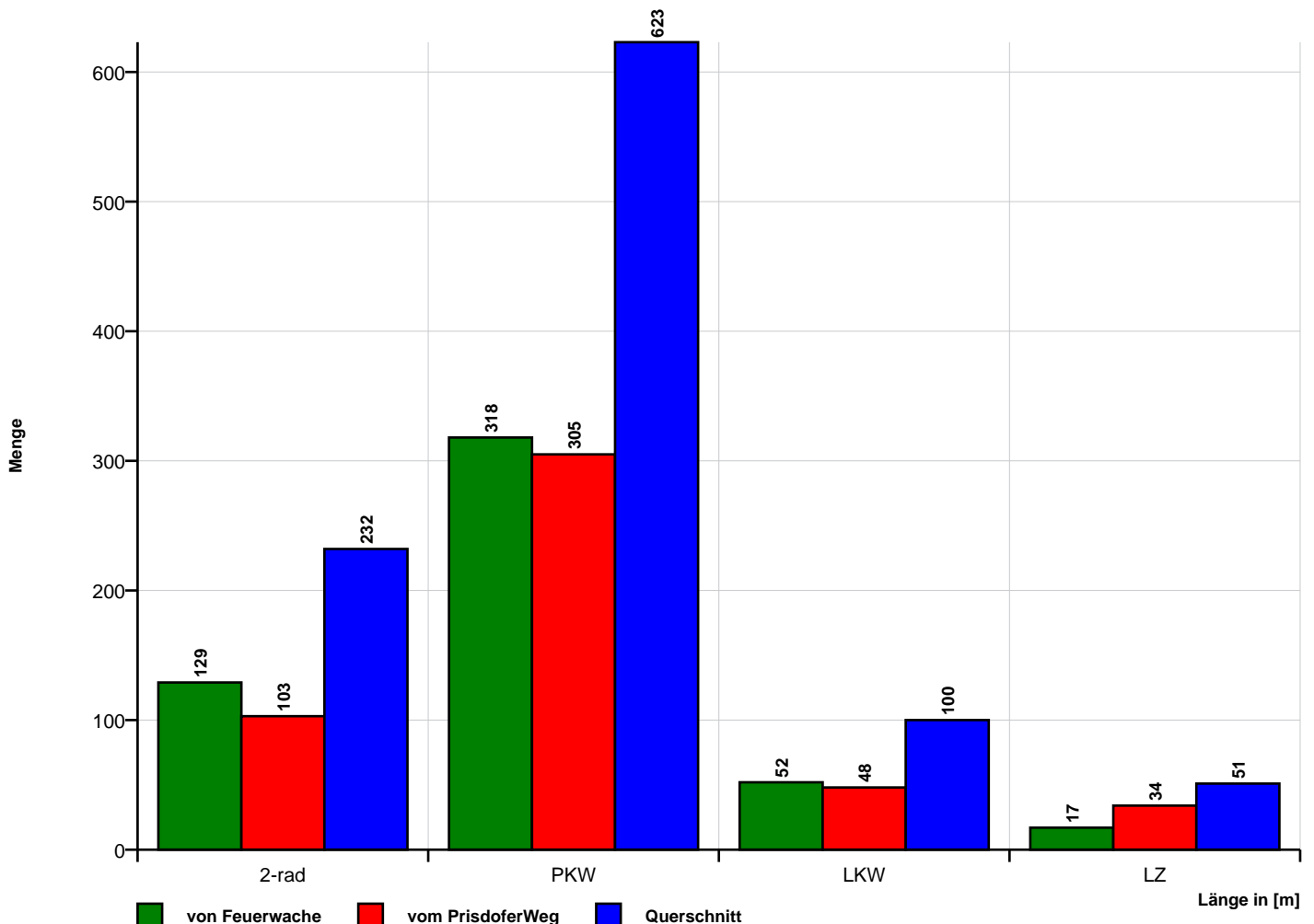

Zeit	Σ	2-rad	PKW	LKW	LZ	10	20	30	40	50	60	70	80	90	100	110	>110	VMin	VAvg	VMax	V15	V50	V85
19.11.2018 10:00	8	0	7	0	1	6	2	0	0	0	0	0	0	0	0	0	0	8	11	19	8	9	13
19.11.2018 11:00	16	2	10	4	0	12	4	0	0	0	0	0	0	0	0	0	0	5	9	18	6	8	13
19.11.2018 12:00	1	0	1	0	0	0	1	0	0	0	0	0	0	0	0	0	0	12	12	12	12	12	12
19.11.2018 13:00	8	1	7	0	0	6	0	2	0	0	0	0	0	0	0	0	0	5	12	25	8	8	22
19.11.2018 14:00	9	0	6	3	0	6	3	0	0	0	0	0	0	0	0	0	0	7	11	18	7	9	15
19.11.2018 15:00	5	1	2	2	0	2	3	0	0	0	0	0	0	0	0	0	0	8	14	20	8	13	20
19.11.2018 16:00	9	2	4	3	0	3	5	0	1	0	0	0	0	0	0	0	0	7	14	38	8	11	16
19.11.2018 17:00	4	1	3	0	0	3	1	0	0	0	0	0	0	0	0	0	0	4	8	16	4	8	16
19.11.2018 18:00	4	2	2	0	0	4	0	0	0	0	0	0	0	0	0	0	0	7	9	10	7	9	10
19.11.2018 19:00	0	0	0	0	0	0	0	0	0	0	0	0	0	0	0	0	0	0	0	0	0	0	0
19.11.2018 20:00	0	0	0	0	0	0	0	0	0	0	0	0	0	0	0	0	0	0	0	0	0	0	0
19.11.2018 21:00	0	0	0	0	0	0	0	0	0	0	0	0	0	0	0	0	0	0	0	0	0	0	0
19.11.2018 22:00	0	0	0	0	0	0	0	0	0	0	0	0	0	0	0	0	0	0	0	0	0	0	0
19.11.2018 23:00	0	0	0	0	0	0	0	0	0	0	0	0	0	0	0	0	0	0	0	0	0	0	0

[Mo, 19 Nov.]	Σ	2-rad	PKW	LKW	LZ	10	20	30	40	50	60	70	80	90	100	110	>110	VMin	VAvg	VMax	V15	V50	V85
00:00-06:00	0	0	0	0	0	0	0	0	0	0	0	0	0	0	0	0	0	-	-	-	-	-	-
06:00-09:00	0	0	0	0	0	0	0	0	0	0	0	0	0	0	0	0	0	-	-	-	-	-	-
15:00-19:00	22	6	11	5	0	12	9	0	1	0	0	0	0	0	0	0	0	4	12	38	7	10	16
06:00-22:00	64	9	42	12	1	42	19	2	1	0	0	0	0	0	0	0	0	4	11	38	7	9	16
00:00-24:00	64	9	42	12	1	42	19	2	1	0	0	0	0	0	0	0	0	4	11	38	7	9	16

Zeit	Σ	2-rad	PKW	LKW	LZ	10	20	30	40	50	60	70	80	90	100	110	>110	VMin	VAvG	VMax	V15	V50	V85
20.11.2018 00:00	0	0	0	0	0	0	0	0	0	0	0	0	0	0	0	0	0	0	0	0	0	0	0
20.11.2018 01:00	0	0	0	0	0	0	0	0	0	0	0	0	0	0	0	0	0	0	0	0	0	0	0
20.11.2018 02:00	0	0	0	0	0	0	0	0	0	0	0	0	0	0	0	0	0	0	0	0	0	0	0
20.11.2018 03:00	0	0	0	0	0	0	0	0	0	0	0	0	0	0	0	0	0	0	0	0	0	0	0
20.11.2018 04:00	0	0	0	0	0	0	0	0	0	0	0	0	0	0	0	0	0	0	0	0	0	0	0
20.11.2018 05:00	0	0	0	0	0	0	0	0	0	0	0	0	0	0	0	0	0	0	0	0	0	0	0
20.11.2018 06:00	1	0	1	0	0	0	1	0	0	0	0	0	0	0	0	0	0	16	16	16	16	16	16
20.11.2018 07:00	0	0	0	0	0	0	0	0	0	0	0	0	0	0	0	0	0	0	0	0	0	0	0
20.11.2018 08:00	1	0	1	0	0	0	0	1	0	0	0	0	0	0	0	0	0	28	28	28	28	28	28
20.11.2018 09:00	6	0	5	1	0	2	0	1	2	1	0	0	0	0	0	0	0	6	27	41	6	37	41
20.11.2018 10:00	31	3	26	2	0	3	3	18	6	1	0	0	0	0	0	0	0	4	25	47	13	27	33
20.11.2018 11:00	11	1	8	2	0	5	1	2	2	1	0	0	0	0	0	0	0	6	20	45	7	18	31
20.11.2018 12:00	6	0	6	0	0	5	1	0	0	0	0	0	0	0	0	0	0	6	9	15	6	8	15
20.11.2018 13:00	5	0	5	0	0	3	2	0	0	0	0	0	0	0	0	0	0	6	10	12	6	10	12
20.11.2018 14:00	5	0	5	0	0	3	2	0	0	0	0	0	0	0	0	0	0	8	11	20	8	9	20
20.11.2018 15:00	7	1	5	1	0	2	4	0	1	0	0	0	0	0	0	0	0	7	15	39	9	12	15
20.11.2018 16:00	5	1	4	0	0	3	2	0	0	0	0	0	0	0	0	0	0	7	10	13	7	9	13
20.11.2018 17:00	4	1	3	0	0	1	3	0	0	0	0	0	0	0	0	0	0	9	13	18	9	13	18
20.11.2018 18:00	6	0	6	0	0	5	1	0	0	0	0	0	0	0	0	0	0	6	8	12	6	8	12
20.11.2018 19:00	1	0	1	0	0	0	0	1	0	0	0	0	0	0	0	0	0	21	21	21	21	21	21
20.11.2018 20:00	0	0	0	0	0	0	0	0	0	0	0	0	0	0	0	0	0	0	0	0	0	0	0
20.11.2018 21:00	1	0	1	0	0	1	0	0	0	0	0	0	0	0	0	0	0	9	9	9	9	9	9
20.11.2018 22:00	2	0	2	0	0	1	0	1	0	0	0	0	0	0	0	0	0	8	15	21	8	21	21
20.11.2018 23:00	0	0	0	0	0	0	0	0	0	0	0	0	0	0	0	0	0	0	0	0	0	0	0

[Di, 20 Nov.]	Σ	2-rad	PKW	LKW	LZ	10	20	30	40	50	60	70	80	90	100	110	>110	VMin	VAvG	VMax	V15	V50	V85
00:00-06:00	0	0	0	0	0	0	0	0	0	0	0	0	0	0	0	0	0	-	-	-	-	-	-
06:00-09:00	2	0	2	0	0	0	1	1	0	0	0	0	0	0	0	0	0	16	22	28	16	28	28
15:00-19:00	22	3	18	1	0	11	10	0	1	0	0	0	0	0	0	0	0	6	12	39	7	11	13
06:00-22:00	90	7	77	6	0	33	20	23	11	3	0	0	0	0	0	0	0	4	18	47	7	13	31
00:00-24:00	92	7	79	6	0	34	20	24	11	3	0	0	0	0	0	0	0	4	18	47	7	13	31

Zeit	Σ	2-rad	PKW	LKW	LZ	10	20	30	40	50	60	70	80	90	100	110	>110	VMin	VAvG	VMax	V15	V50	V85
21.11.2018 00:00	0	0	0	0	0	0	0	0	0	0	0	0	0	0	0	0	0	0	0	0	0	0	0
21.11.2018 01:00	0	0	0	0	0	0	0	0	0	0	0	0	0	0	0	0	0	0	0	0	0	0	0
21.11.2018 02:00	0	0	0	0	0	0	0	0	0	0	0	0	0	0	0	0	0	0	0	0	0	0	0
21.11.2018 03:00	0	0	0	0	0	0	0	0	0	0	0	0	0	0	0	0	0	0	0	0	0	0	0
21.11.2018 04:00	0	0	0	0	0	0	0	0	0	0	0	0	0	0	0	0	0	0	0	0	0	0	0
21.11.2018 05:00	1	0	0	1	0	0	0	0	1	0	0	0	0	0	0	0	0	39	39	39	39	39	39
21.11.2018 06:00	3	0	3	0	0	2	1	0	0	0	0	0	0	0	0	0	0	8	10	14	8	8	14
21.11.2018 07:00	0	0	0	0	0	0	0	0	0	0	0	0	0	0	0	0	0	0	0	0	0	0	0
21.11.2018 08:00	2	1	1	0	0	1	1	0	0	0	0	0	0	0	0	0	0	5	11	17	5	17	17
21.11.2018 09:00	12	3	8	1	0	10	2	0	0	0	0	0	0	0	0	0	0	4	9	19	4	8	18
21.11.2018 10:00	5	0	5	0	0	3	2	0	0	0	0	0	0	0	0	0	0	7	10	13	7	9	13
21.11.2018 11:00	8	3	3	2	0	6	1	1	0	0	0	0	0	0	0	0	0	5	11	26	7	8	16
21.11.2018 12:00	2	0	2	0	0	0	2	0	0	0	0	0	0	0	0	0	0	14	15	15	14	15	15
21.11.2018 13:00	5	1	3	1	0	4	0	0	1	0	0	0	0	0	0	0	0	7	12	31	7	8	31
21.11.2018 14:00	5	1	4	0	0	4	1	0	0	0	0	0	0	0	0	0	0	8	9	12	8	9	12
21.11.2018 15:00	9	3	5	1	0	7	1	1	0	0	0	0	0	0	0	0	0	4	8	21	4	7	15
21.11.2018 16:00	11	1	10	0	0	7	2	0	0	1	0	1	0	0	0	0	0	5	18	62	7	8	48
21.11.2018 17:00	5	0	5	0	0	1	4	0	0	0	0	0	0	0	0	0	0	5	13	20	5	12	20
21.11.2018 18:00	3	0	2	1	0	2	0	1	0	0	0	0	0	0	0	0	0	8	15	29	8	9	29
21.11.2018 19:00	2	0	2	0	0	1	1	0	0	0	0	0	0	0	0	0	0	10	13	15	10	15	15
21.11.2018 20:00	1	0	0	1	0	1	0	0	0	0	0	0	0	0	0	0	0	8	8	8	8	8	8
21.11.2018 21:00	0	0	0	0	0	0	0	0	0	0	0	0	0	0	0	0	0	0	0	0	0	0	0
21.11.2018 22:00	2	0	2	0	0	2	0	0	0	0	0	0	0	0	0	0	0	8	9	9	8	9	9
21.11.2018 23:00	0	0	0	0	0	0	0	0	0	0	0	0	0	0	0	0	0	0	0	0	0	0	0

[Mi, 21 Nov.]	Σ	2-rad	PKW	LKW	LZ	10	20	30	40	50	60	70	80	90	100	110	>110	VMin	VAvG	VMax	V15	V50	V85
00:00-06:00	1	0	0	1	0	0	0	0	1	0	0	0	0	0	0	0	0	39	39	39	39	39	39
06:00-09:00	5	1	4	0	0	3	2	0	0	0	0	0	0	0	0	0	0	5	10	17	5	8	17
15:00-19:00	28	4	22	2	0	17	7	2	0	1	0	1	0	0	0	0	0	4	14	62	5	8	20
06:00-22:00	73	13	53	7	0	49	18	3	1	1	0	1	0	0	0	0	0	4	12	62	5	8	18
00:00-24:00	76	13	55	8	0	51	18	3	2	1	0	1	0	0	0	0	0	4	12	62	5	8	18

Zeit	Σ	2-rad	PKW	LKW	LZ	10	20	30	40	50	60	70	80	90	100	110	>110	VMin	VAvG	VMax	V15	V50	V85
22.11.2018 00:00	0	0	0	0	0	0	0	0	0	0	0	0	0	0	0	0	0	0	0	0	0	0	0
22.11.2018 01:00	0	0	0	0	0	0	0	0	0	0	0	0	0	0	0	0	0	0	0	0	0	0	0
22.11.2018 02:00	0	0	0	0	0	0	0	0	0	0	0	0	0	0	0	0	0	0	0	0	0	0	0
22.11.2018 03:00	0	0	0	0	0	0	0	0	0	0	0	0	0	0	0	0	0	0	0	0	0	0	0
22.11.2018 04:00	0	0	0	0	0	0	0	0	0	0	0	0	0	0	0	0	0	0	0	0	0	0	0
22.11.2018 05:00	2	0	1	1	0	0	1	0	1	0	0	0	0	0	0	0	0	16	24	31	16	31	31
22.11.2018 06:00	1	0	1	0	0	0	1	0	0	0	0	0	0	0	0	0	0	17	17	17	17	17	17
22.11.2018 07:00	6	0	6	0	0	2	2	0	2	0	0	0	0	0	0	0	0	7	19	36	7	17	36
22.11.2018 08:00	1	0	1	0	0	0	1	0	0	0	0	0	0	0	0	0	0	19	19	19	19	19	19
22.11.2018 09:00	5	1	4	0	0	4	0	1	0	0	0	0	0	0	0	0	0	5	11	27	5	8	27
22.11.2018 10:00	1	0	1	0	0	1	0	0	0	0	0	0	0	0	0	0	0	7	7	7	7	7	7
22.11.2018 11:00	8	1	7	0	0	6	1	1	0	0	0	0	0	0	0	0	0	6	10	22	7	8	11
22.11.2018 12:00	3	0	2	1	0	2	1	0	0	0	0	0	0	0	0	0	0	8	11	16	8	10	16
22.11.2018 13:00	2	0	2	0	0	1	1	0	0	0	0	0	0	0	0	0	0	9	11	12	9	12	12
22.11.2018 14:00	6	0	6	0	0	2	4	0	0	0	0	0	0	0	0	0	0	7	11	15	7	12	15
22.11.2018 15:00	7	2	5	0	0	4	2	1	0	0	0	0	0	0	0	0	0	6	11	21	8	10	12
22.11.2018 16:00	4	0	4	0	0	1	2	1	0	0	0	0	0	0	0	0	0	6	13	21	6	13	21
22.11.2018 17:00	5	1	4	0	0	5	0	0	0	0	0	0	0	0	0	0	0	6	7	8	6	7	8
22.11.2018 18:00	0	0	0	0	0	0	0	0	0	0	0	0	0	0	0	0	0	0	0	0	0	0	0
22.11.2018 19:00	2	1	1	0	0	1	1	0	0	0	0	0	0	0	0	0	0	7	9	11	7	11	11
22.11.2018 20:00	2	1	1	0	0	2	0	0	0	0	0	0	0	0	0	0	0	8	9	9	8	9	9
22.11.2018 21:00	0	0	0	0	0	0	0	0	0	0	0	0	0	0	0	0	0	0	0	0	0	0	0
22.11.2018 22:00	0	0	0	0	0	0	0	0	0	0	0	0	0	0	0	0	0	0	0	0	0	0	0
22.11.2018 23:00	1	0	1	0	0	0	1	0	0	0	0	0	0	0	0	0	0	11	11	11	11	11	11

[Do, 22 Nov.]	Σ	2-rad	PKW	LKW	LZ	10	20	30	40	50	60	70	80	90	100	110	>110	VMin	VAvG	VMax	V15	V50	V85
00:00-06:00	2	0	1	1	0	0	1	0	1	0	0	0	0	0	0	0	0	16	24	31	16	31	31
06:00-09:00	8	0	8	0	0	2	4	0	2	0	0	0	0	0	0	0	0	7	19	36	8	17	32
15:00-19:00	16	3	13	0	0	10	4	2	0	0	0	0	0	0	0	0	0	6	10	21	6	8	13
06:00-22:00	53	7	45	1	0	31	16	4	2	0	0	0	0	0	0	0	0	5	11	36	7	9	17
00:00-24:00	56	7	47	2	0	31	18	4	3	0	0	0	0	0	0	0	0	5	12	36	7	10	17

Zeit	Σ	2-rad	PKW	LKW	LZ	10	20	30	40	50	60	70	80	90	100	110	>110	VMin	VAvG	VMax	V15	V50	V85
23.11.2018 00:00	0	0	0	0	0	0	0	0	0	0	0	0	0	0	0	0	0	0	0	0	0	0	0
23.11.2018 01:00	0	0	0	0	0	0	0	0	0	0	0	0	0	0	0	0	0	0	0	0	0	0	0
23.11.2018 02:00	0	0	0	0	0	0	0	0	0	0	0	0	0	0	0	0	0	0	0	0	0	0	0
23.11.2018 03:00	0	0	0	0	0	0	0	0	0	0	0	0	0	0	0	0	0	0	0	0	0	0	0
23.11.2018 04:00	0	0	0	0	0	0	0	0	0	0	0	0	0	0	0	0	0	0	0	0	0	0	0
23.11.2018 05:00	0	0	0	0	0	0	0	0	0	0	0	0	0	0	0	0	0	0	0	0	0	0	0
23.11.2018 06:00	1	0	1	0	0	0	1	0	0	0	0	0	0	0	0	0	0	16	16	16	16	16	16
23.11.2018 07:00	1	0	1	0	0	0	1	0	0	0	0	0	0	0	0	0	0	14	14	14	14	14	14
23.11.2018 08:00	3	0	2	1	0	0	3	0	0	0	0	0	0	0	0	0	0	11	14	18	11	13	18
23.11.2018 09:00	6	1	5	0	0	4	2	0	0	0	0	0	0	0	0	0	0	7	11	17	7	10	17
23.11.2018 10:00	5	0	4	1	0	4	1	0	0	0	0	0	0	0	0	0	0	8	9	12	8	8	12
23.11.2018 11:00	3	2	1	0	0	2	1	0	0	0	0	0	0	0	0	0	0	7	9	12	7	8	12
23.11.2018 12:00	8	0	7	1	0	4	4	0	0	0	0	0	0	0	0	0	0	8	12	19	8	11	15
23.11.2018 13:00	7	1	5	1	0	4	3	0	0	0	0	0	0	0	0	0	0	6	11	17	7	10	16
23.11.2018 14:00	3	1	2	0	0	2	0	1	0	0	0	0	0	0	0	0	0	7	12	21	7	7	21
23.11.2018 15:00	6	0	4	2	0	3	2	0	1	0	0	0	0	0	0	0	0	6	15	32	6	14	32
23.11.2018 16:00	10	3	7	0	0	8	2	0	0	0	0	0	0	0	0	0	0	4	8	12	5	8	11
23.11.2018 17:00	2	0	2	0	0	2	0	0	0	0	0	0	0	0	0	0	0	7	8	8	7	8	8
23.11.2018 18:00	0	0	0	0	0	0	0	0	0	0	0	0	0	0	0	0	0	0	0	0	0	0	0
23.11.2018 19:00	5	1	3	1	0	2	3	0	0	0	0	0	0	0	0	0	0	9	12	18	9	11	18
23.11.2018 20:00	2	0	2	0	0	0	2	0	0	0	0	0	0	0	0	0	0	12	15	18	12	18	18
23.11.2018 21:00	0	0	0	0	0	0	0	0	0	0	0	0	0	0	0	0	0	0	0	0	0	0	0
23.11.2018 22:00	0	0	0	0	0	0	0	0	0	0	0	0	0	0	0	0	0	0	0	0	0	0	0
23.11.2018 23:00	0	0	0	0	0	0	0	0	0	0	0	0	0	0	0	0	0	0	0	0	0	0	0

[Fr, 23 Nov.]	Σ	2-rad	PKW	LKW	LZ	10	20	30	40	50	60	70	80	90	100	110	>110	VMin	VAvG	VMax	V15	V50	V85
00:00-06:00	0	0	0	0	0	0	0	0	0	0	0	0	0	0	0	0	0	-	-	-	-	-	-
06:00-09:00	5	0	4	1	0	0	5	0	0	0	0	0	0	0	0	0	0	11	14	18	11	14	18
15:00-19:00	18	3	13	2	0	13	4	0	1	0	0	0	0	0	0	0	0	4	10	32	6	8	14
06:00-22:00	62	9	46	7	0	35	25	1	1	0	0	0	0	0	0	0	0	4	11	32	7	10	16
00:00-24:00	62	9	46	7	0	35	25	1	1	0	0	0	0	0	0	0	0	4	11	32	7	10	16

Zeit	Σ	2-rad	PKW	LKW	LZ	10	20	30	40	50	60	70	80	90	100	110	>110	VMin	VAvG	VMax	V15	V50	V85
24.11.2018 00:00	0	0	0	0	0	0	0	0	0	0	0	0	0	0	0	0	0	0	0	0	0	0	0
24.11.2018 01:00	0	0	0	0	0	0	0	0	0	0	0	0	0	0	0	0	0	0	0	0	0	0	0
24.11.2018 02:00	0	0	0	0	0	0	0	0	0	0	0	0	0	0	0	0	0	0	0	0	0	0	0
24.11.2018 03:00	0	0	0	0	0	0	0	0	0	0	0	0	0	0	0	0	0	0	0	0	0	0	0
24.11.2018 04:00	0	0	0	0	0	0	0	0	0	0	0	0	0	0	0	0	0	0	0	0	0	0	0
24.11.2018 05:00	1	0	1	0	0	0	1	0	0	0	0	0	0	0	0	0	0	20	20	20	20	20	20
24.11.2018 06:00	0	0	0	0	0	0	0	0	0	0	0	0	0	0	0	0	0	0	0	0	0	0	0
24.11.2018 07:00	1	1	0	0	0	0	1	0	0	0	0	0	0	0	0	0	0	13	13	13	13	13	13
24.11.2018 08:00	2	0	2	0	0	2	0	0	0	0	0	0	0	0	0	0	0	8	9	10	8	10	10
24.11.2018 09:00	2	0	2	0	0	2	0	0	0	0	0	0	0	0	0	0	0	7	7	7	7	7	7
24.11.2018 10:00	4	1	2	1	0	4	0	0	0	0	0	0	0	0	0	0	0	4	7	8	4	8	8
24.11.2018 11:00	12	1	11	0	0	12	0	0	0	0	0	0	0	0	0	0	0	6	7	8	6	7	8
24.11.2018 12:00	6	1	5	0	0	4	2	0	0	0	0	0	0	0	0	0	0	5	9	17	5	8	17
24.11.2018 13:00	9	1	8	0	0	9	0	0	0	0	0	0	0	0	0	0	0	6	8	10	6	8	9
24.11.2018 14:00	7	0	6	1	0	5	1	1	0	0	0	0	0	0	0	0	0	7	10	23	8	8	11
24.11.2018 15:00	7	1	5	1	0	4	1	0	0	2	0	0	0	0	0	0	0	7	19	47	8	9	42
24.11.2018 16:00	5	0	5	0	0	3	2	0	0	0	0	0	0	0	0	0	0	6	9	15	6	8	15
24.11.2018 17:00	0	0	0	0	0	0	0	0	0	0	0	0	0	0	0	0	0	0	0	0	0	0	0
24.11.2018 18:00	0	0	0	0	0	0	0	0	0	0	0	0	0	0	0	0	0	0	0	0	0	0	0
24.11.2018 19:00	0	0	0	0	0	0	0	0	0	0	0	0	0	0	0	0	0	0	0	0	0	0	0
24.11.2018 20:00	0	0	0	0	0	0	0	0	0	0	0	0	0	0	0	0	0	0	0	0	0	0	0
24.11.2018 21:00	0	0	0	0	0	0	0	0	0	0	0	0	0	0	0	0	0	0	0	0	0	0	0
24.11.2018 22:00	0	0	0	0	0	0	0	0	0	0	0	0	0	0	0	0	0	0	0	0	0	0	0
24.11.2018 23:00	2	0	2	0	0	2	0	0	0	0	0	0	0	0	0	0	0	7	8	9	7	9	9

[Sa, 24 Nov.]	Σ	2-rad	PKW	LKW	LZ	10	20	30	40	50	60	70	80	90	100	110	>110	VMin	VAvG	VMax	V15	V50	V85
00:00-06:00	1	0	1	0	0	0	1	0	0	0	0	0	0	0	0	0	0	20	20	20	20	20	20
06:00-09:00	3	1	2	0	0	2	1	0	0	0	0	0	0	0	0	0	0	8	10	13	8	10	13
15:00-19:00	12	1	10	1	0	7	3	0	0	2	0	0	0	0	0	0	0	6	15	47	7	9	42
06:00-22:00	55	6	46	3	0	45	7	1	0	2	0	0	0	0	0	0	0	4	10	47	7	8	11
00:00-24:00	58	6	49	3	0	47	8	1	0	2	0	0	0	0	0	0	0	4	10	47	7	8	11

Zeit	Σ	2-rad	PKW	LKW	LZ	10	20	30	40	50	60	70	80	90	100	110	>110	VMin	VAvG	VMax	V15	V50	V85
25.11.2018 00:00	0	0	0	0	0	0	0	0	0	0	0	0	0	0	0	0	0	0	0	0	0	0	0
25.11.2018 01:00	0	0	0	0	0	0	0	0	0	0	0	0	0	0	0	0	0	0	0	0	0	0	0
25.11.2018 02:00	0	0	0	0	0	0	0	0	0	0	0	0	0	0	0	0	0	0	0	0	0	0	0
25.11.2018 03:00	0	0	0	0	0	0	0	0	0	0	0	0	0	0	0	0	0	0	0	0	0	0	0
25.11.2018 04:00	0	0	0	0	0	0	0	0	0	0	0	0	0	0	0	0	0	0	0	0	0	0	0
25.11.2018 05:00	0	0	0	0	0	0	0	0	0	0	0	0	0	0	0	0	0	0	0	0	0	0	0
25.11.2018 06:00	0	0	0	0	0	0	0	0	0	0	0	0	0	0	0	0	0	0	0	0	0	0	0
25.11.2018 07:00	0	0	0	0	0	0	0	0	0	0	0	0	0	0	0	0	0	0	0	0	0	0	0
25.11.2018 08:00	1	0	1	0	0	1	0	0	0	0	0	0	0	0	0	0	0	9	9	9	9	9	9
25.11.2018 09:00	12	2	7	3	0	8	4	0	0	0	0	0	0	0	0	0	0	6	10	16	7	10	13
25.11.2018 10:00	5	1	2	2	0	3	2	0	0	0	0	0	0	0	0	0	0	7	9	12	7	8	12
25.11.2018 11:00	8	1	6	1	0	8	0	0	0	0	0	0	0	0	0	0	0	5	8	9	7	8	8
25.11.2018 12:00	7	4	3	0	0	7	0	0	0	0	0	0	0	0	0	0	0	6	7	9	6	8	8
25.11.2018 13:00	2	1	1	0	0	2	0	0	0	0	0	0	0	0	0	0	0	5	6	7	5	7	7
25.11.2018 14:00	4	2	2	0	0	3	1	0	0	0	0	0	0	0	0	0	0	5	7	11	5	7	11
25.11.2018 15:00	16	2	14	0	0	14	2	0	0	0	0	0	0	0	0	0	0	4	8	13	6	8	10
25.11.2018 16:00	9	4	4	1	0	8	1	0	0	0	0	0	0	0	0	0	0	4	7	11	5	8	10
25.11.2018 17:00	2	0	2	0	0	2	0	0	0	0	0	0	0	0	0	0	0	8	9	10	8	10	10
25.11.2018 18:00	2	0	2	0	0	2	0	0	0	0	0	0	0	0	0	0	0	6	7	8	6	8	8
25.11.2018 19:00	0	0	0	0	0	0	0	0	0	0	0	0	0	0	0	0	0	0	0	0	0	0	0
25.11.2018 20:00	2	0	2	0	0	1	1	0	0	0	0	0	0	0	0	0	0	8	10	12	8	12	12
25.11.2018 21:00	0	0	0	0	0	0	0	0	0	0	0	0	0	0	0	0	0	0	0	0	0	0	0
25.11.2018 22:00	0	0	0	0	0	0	0	0	0	0	0	0	0	0	0	0	0	0	0	0	0	0	0
25.11.2018 23:00	0	0	0	0	0	0	0	0	0	0	0	0	0	0	0	0	0	0	0	0	0	0	0

[So, 25 Nov.]	Σ	2-rad	PKW	LKW	LZ	10	20	30	40	50	60	70	80	90	100	110	>110	VMin	VAvG	VMax	V15	V50	V85
00:00-06:00	0	0	0	0	0	0	0	0	0	0	0	0	0	0	0	0	0	-	-	-	-	-	-
06:00-09:00	1	0	1	0	0	1	0	0	0	0	0	0	0	0	0	0	0	9	9	9	9	9	9
15:00-19:00	29	6	22	1	0	26	3	0	0	0	0	0	0	0	0	0	0	4	8	13	6	8	10
06:00-22:00	70	17	46	7	0	59	11	0	0	0	0	0	0	0	0	0	0	4	8	16	6	8	11
00:00-24:00	70	17	46	7	0	59	11	0	0	0	0	0	0	0	0	0	0	4	8	16	6	8	11

Zeit	Σ	2-rad	PKW	LKW	LZ	10	20	30	40	50	60	70	80	90	100	110	>110	VMin	VAvG	VMax	V15	V50	V85
26.11.2018 00:00	0	0	0	0	0	0	0	0	0	0	0	0	0	0	0	0	0	0	0	0	0	0	0
26.11.2018 01:00	0	0	0	0	0	0	0	0	0	0	0	0	0	0	0	0	0	0	0	0	0	0	0
26.11.2018 02:00	1	1	0	0	0	1	0	0	0	0	0	0	0	0	0	0	0	7	7	7	7	7	7
26.11.2018 03:00	0	0	0	0	0	0	0	0	0	0	0	0	0	0	0	0	0	0	0	0	0	0	0
26.11.2018 04:00	0	0	0	0	0	0	0	0	0	0	0	0	0	0	0	0	0	0	0	0	0	0	0
26.11.2018 05:00	1	0	1	0	0	0	1	0	0	0	0	0	0	0	0	0	0	20	20	20	20	20	20
26.11.2018 06:00	2	1	1	0	0	1	1	0	0	0	0	0	0	0	0	0	0	9	14	19	9	19	19
26.11.2018 07:00	2	0	2	0	0	0	1	0	1	0	0	0	0	0	0	0	0	15	24	33	15	33	33
26.11.2018 08:00	3	1	2	0	0	2	1	0	0	0	0	0	0	0	0	0	0	6	10	15	6	10	15
26.11.2018 09:00	3	1	2	0	0	2	0	0	1	0	0	0	0	0	0	0	0	6	17	37	6	8	37
26.11.2018 10:00	0	0	0	0	0	0	0	0	0	0	0	0	0	0	0	0	0	0	0	0	0	0	0
26.11.2018 11:00	8	3	3	2	0	6	2	0	0	0	0	0	0	0	0	0	0	5	9	15	6	8	12
26.11.2018 12:00	3	3	0	0	0	3	0	0	0	0	0	0	0	0	0	0	0	4	5	6	4	4	6
26.11.2018 13:00	0	0	0	0	0	0	0	0	0	0	0	0	0	0	0	0	0	0	0	0	0	0	0
26.11.2018 14:00	0	0	0	0	0	0	0	0	0	0	0	0	0	0	0	0	0	0	0	0	0	0	0
26.11.2018 15:00	0	0	0	0	0	0	0	0	0	0	0	0	0	0	0	0	0	0	0	0	0	0	0
26.11.2018 16:00	5	2	2	1	0	5	0	0	0	0	0	0	0	0	0	0	0	5	7	10	5	7	10
26.11.2018 17:00	3	1	2	0	0	2	1	0	0	0	0	0	0	0	0	0	0	5	10	17	5	7	17
26.11.2018 18:00	4	1	3	0	0	2	2	0	0	0	0	0	0	0	0	0	0	4	9	12	4	11	12
26.11.2018 19:00	1	0	1	0	0	0	1	0	0	0	0	0	0	0	0	0	0	19	19	19	19	19	19
26.11.2018 20:00	0	0	0	0	0	0	0	0	0	0	0	0	0	0	0	0	0	0	0	0	0	0	0
26.11.2018 21:00	0	0	0	0	0	0	0	0	0	0	0	0	0	0	0	0	0	0	0	0	0	0	0
26.11.2018 22:00	4	1	3	0	0	3	0	1	0	0	0	0	0	0	0	0	0	5	11	21	5	9	21
26.11.2018 23:00	0	0	0	0	0	0	0	0	0	0	0	0	0	0	0	0	0	0	0	0	0	0	0

[Mo, 26 Nov.]	Σ	2-rad	PKW	LKW	LZ	10	20	30	40	50	60	70	80	90	100	110	>110	VMin	VAvG	VMax	V15	V50	V85
00:00-06:00	2	1	1	0	0	1	1	0	0	0	0	0	0	0	0	0	0	7	14	20	7	20	20
06:00-09:00	7	2	5	0	0	3	3	0	1	0	0	0	0	0	0	0	0	6	15	33	9	15	19
15:00-19:00	12	4	7	1	0	9	3	0	0	0	0	0	0	0	0	0	0	4	8	17	5	7	12
06:00-22:00	34	13	18	3	0	23	9	0	2	0	0	0	0	0	0	0	0	4	11	37	5	8	15
00:00-24:00	40	15	22	3	0	27	10	1	2	0	0	0	0	0	0	0	0	4	11	37	5	8	19

Zeit	Σ	2-rad	PKW	LKW	LZ	10	20	30	40	50	60	70	80	90	100	110	>110	VMin	VAvG	VMax	V15	V50	V85
27.11.2018 00:00	0	0	0	0	0	0	0	0	0	0	0	0	0	0	0	0	0	0	0	0	0	0	0
27.11.2018 01:00	0	0	0	0	0	0	0	0	0	0	0	0	0	0	0	0	0	0	0	0	0	0	0
27.11.2018 02:00	0	0	0	0	0	0	0	0	0	0	0	0	0	0	0	0	0	0	0	0	0	0	0
27.11.2018 03:00	0	0	0	0	0	0	0	0	0	0	0	0	0	0	0	0	0	0	0	0	0	0	0
27.11.2018 04:00	0	0	0	0	0	0	0	0	0	0	0	0	0	0	0	0	0	0	0	0	0	0	0
27.11.2018 05:00	1	0	1	0	0	0	1	0	0	0	0	0	0	0	0	0	0	14	14	14	14	14	14
27.11.2018 06:00	1	0	1	0	0	0	1	0	0	0	0	0	0	0	0	0	0	14	14	14	14	14	14
27.11.2018 07:00	2	0	1	1	0	0	2	0	0	0	0	0	0	0	0	0	0	14	16	17	14	17	17
27.11.2018 08:00	1	1	0	0	0	1	0	0	0	0	0	0	0	0	0	0	0	5	5	5	5	5	5
27.11.2018 09:00	2	0	2	0	0	2	0	0	0	0	0	0	0	0	0	0	0	8	8	8	8	8	8
27.11.2018 10:00	1	0	0	1	0	0	1	0	0	0	0	0	0	0	0	0	0	19	19	19	19	19	19
27.11.2018 11:00	6	1	4	1	0	4	2	0	0	0	0	0	0	0	0	0	0	7	10	19	7	8	19
27.11.2018 12:00	6	1	5	0	0	4	1	1	0	0	0	0	0	0	0	0	0	6	11	28	6	7	28
27.11.2018 13:00	4	0	2	2	0	2	2	0	0	0	0	0	0	0	0	0	0	8	12	18	8	15	18
27.11.2018 14:00	9	0	7	2	0	5	3	0	1	0	0	0	0	0	0	0	0	7	13	36	8	10	16
27.11.2018 15:00	26	7	11	5	3	8	1	17	0	0	0	0	0	0	0	0	0	6	18	25	8	22	24
27.11.2018 16:00	103	33	52	6	12	2	9	25	33	26	8	0	0	0	0	0	0	7	34	52	22	35	47
27.11.2018 17:00	4	1	2	1	0	0	0	4	0	0	0	0	0	0	0	0	0	27	28	28	27	28	28
27.11.2018 18:00	11	3	4	3	1	5	1	0	0	1	4	0	0	0	0	0	0	8	28	52	9	12	52
27.11.2018 19:00	2	1	0	1	0	0	0	1	1	0	0	0	0	0	0	0	0	30	31	31	30	31	31
27.11.2018 20:00	0	0	0	0	0	0	0	0	0	0	0	0	0	0	0	0	0	0	0	0	0	0	0
27.11.2018 21:00	0	0	0	0	0	0	0	0	0	0	0	0	0	0	0	0	0	0	0	0	0	0	0
27.11.2018 22:00	14	1	7	2	4	0	0	2	11	1	0	0	0	0	0	0	0	25	33	44	31	32	37
27.11.2018 23:00	0	0	0	0	0	0	0	0	0	0	0	0	0	0	0	0	0	0	0	0	0	0	0

[Di, 27 Nov.]	Σ	2-rad	PKW	LKW	LZ	10	20	30	40	50	60	70	80	90	100	110	>110	VMin	VAvG	VMax	V15	V50	V85
00:00-06:00	1	0	1	0	0	0	1	0	0	0	0	0	0	0	0	0	0	14	14	14	14	14	14
06:00-09:00	4	1	2	1	0	1	3	0	0	0	0	0	0	0	0	0	0	5	13	17	5	14	17
15:00-19:00	144	44	69	15	16	15	11	46	33	27	12	0	0	0	0	0	0	6	31	52	18	31	47
06:00-22:00	178	48	91	23	16	33	23	48	35	27	12	0	0	0	0	0	0	5	27	52	8	25	46
00:00-24:00	193	49	99	25	20	33	24	50	46	28	12	0	0	0	0	0	0	5	28	52	9	27	46

Zeit	Σ	2-rad	PKW	LKW	LZ	10	20	30	40	50	60	70	80	90	100	110	>110	VMin	VAvG	VMax	V15	V50	V85
28.11.2018 00:00	0	0	0	0	0	0	0	0	0	0	0	0	0	0	0	0	0	0	0	0	0	0	0
28.11.2018 01:00	0	0	0	0	0	0	0	0	0	0	0	0	0	0	0	0	0	0	0	0	0	0	0
28.11.2018 02:00	0	0	0	0	0	0	0	0	0	0	0	0	0	0	0	0	0	0	0	0	0	0	0
28.11.2018 03:00	0	0	0	0	0	0	0	0	0	0	0	0	0	0	0	0	0	0	0	0	0	0	0
28.11.2018 04:00	0	0	0	0	0	0	0	0	0	0	0	0	0	0	0	0	0	0	0	0	0	0	0
28.11.2018 05:00	14	6	5	1	2	0	0	3	11	0	0	0	0	0	0	0	0	22	33	38	29	35	37
28.11.2018 06:00	2	1	1	0	0	0	0	2	0	0	0	0	0	0	0	0	0	27	27	27	27	27	27
28.11.2018 07:00	13	4	5	0	4	0	0	4	0	1	8	0	0	0	0	0	0	24	45	56	27	53	55
28.11.2018 08:00	2	0	0	2	0	2	0	0	0	0	0	0	0	0	0	0	0	8	8	8	8	8	8
28.11.2018 09:00	4	1	2	1	0	1	3	0	0	0	0	0	0	0	0	0	0	10	11	12	10	12	12
28.11.2018 10:00	3	1	0	2	0	0	3	0	0	0	0	0	0	0	0	0	0	12	13	14	12	13	14
28.11.2018 11:00	15	3	8	1	3	0	1	10	4	0	0	0	0	0	0	0	0	19	27	31	23	29	31
28.11.2018 12:00	13	3	6	4	0	6	4	3	0	0	0	0	0	0	0	0	0	9	15	27	9	11	24
28.11.2018 13:00	30	14	12	0	4	16	2	12	0	0	0	0	0	0	0	0	0	6	16	30	7	10	29
28.11.2018 14:00	13	1	10	2	0	10	3	0	0	0	0	0	0	0	0	0	0	6	8	13	6	7	12
28.11.2018 15:00	11	5	3	2	1	2	0	9	0	0	0	0	0	0	0	0	0	7	20	24	8	22	24
28.11.2018 16:00	10	4	5	0	1	1	0	0	0	3	6	0	0	0	0	0	0	6	47	54	47	53	54
28.11.2018 17:00	11	3	6	2	0	8	0	3	0	0	0	0	0	0	0	0	0	7	12	29	7	8	23
28.11.2018 18:00	22	10	7	2	3	0	0	1	6	15	0	0	0	0	0	0	0	28	43	48	39	41	48
28.11.2018 19:00	12	6	6	0	0	5	7	0	0	0	0	0	0	0	0	0	0	8	11	14	9	12	13
28.11.2018 20:00	3	0	1	1	1	0	0	0	0	0	3	0	0	0	0	0	0	57	58	58	57	58	58
28.11.2018 21:00	0	0	0	0	0	0	0	0	0	0	0	0	0	0	0	0	0	0	0	0	0	0	0
28.11.2018 22:00	0	0	0	0	0	0	0	0	0	0	0	0	0	0	0	0	0	0	0	0	0	0	0
28.11.2018 23:00	0	0	0	0	0	0	0	0	0	0	0	0	0	0	0	0	0	0	0	0	0	0	0

[Mi, 28 Nov.]	Σ	2-rad	PKW	LKW	LZ	10	20	30	40	50	60	70	80	90	100	110	>110	VMin	VAvG	VMax	V15	V50	V85
00:00-06:00	14	6	5	1	2	0	0	3	11	0	0	0	0	0	0	0	0	22	33	38	29	35	37
06:00-09:00	17	5	6	2	4	2	0	6	0	1	8	0	0	0	0	0	0	8	39	56	24	49	54
15:00-19:00	54	22	21	6	5	11	0	13	6	18	6	0	0	0	0	0	0	6	33	54	8	40	48
06:00-22:00	164	56	72	19	17	51	23	44	10	19	17	0	0	0	0	0	0	6	24	58	8	22	48
00:00-24:00	178	62	77	20	19	51	23	47	21	19	17	0	0	0	0	0	0	6	25	58	8	23	48

Zeit	Σ	2-rad	PKW	LKW	LZ	10	20	30	40	50	60	70	80	90	100	110	>110	VMin	VAvg	VMax	V15	V50	V85
29.11.2018 00:00	0	0	0	0	0	0	0	0	0	0	0	0	0	0	0	0	0	0	0	0	0	0	0
29.11.2018 01:00	0	0	0	0	0	0	0	0	0	0	0	0	0	0	0	0	0	0	0	0	0	0	0
29.11.2018 02:00	0	0	0	0	0	0	0	0	0	0	0	0	0	0	0	0	0	0	0	0	0	0	0
29.11.2018 03:00	0	0	0	0	0	0	0	0	0	0	0	0	0	0	0	0	0	0	0	0	0	0	0
29.11.2018 04:00	0	0	0	0	0	0	0	0	0	0	0	0	0	0	0	0	0	0	0	0	0	0	0
29.11.2018 05:00	3	3	0	0	0	0	0	3	0	0	0	0	0	0	0	0	0	21	21	22	21	21	22
29.11.2018 06:00	0	0	0	0	0	0	0	0	0	0	0	0	0	0	0	0	0	0	0	0	0	0	0
29.11.2018 07:00	7	3	3	0	1	0	0	0	1	6	0	0	0	0	0	0	0	36	43	45	44	44	45
29.11.2018 08:00	0	0	0	0	0	0	0	0	0	0	0	0	0	0	0	0	0	0	0	0	0	0	0
29.11.2018 09:00	8	4	3	1	0	0	2	0	6	0	0	0	0	0	0	0	0	11	32	40	12	38	39
29.11.2018 10:00	20	8	10	0	2	1	6	11	2	0	0	0	0	0	0	0	0	10	22	33	12	25	28
29.11.2018 11:00	6	4	1	0	1	0	0	5	1	0	0	0	0	0	0	0	0	25	28	32	25	28	32
29.11.2018 12:00	16	3	11	1	1	0	1	0	15	0	0	0	0	0	0	0	0	16	31	33	31	32	32
29.11.2018 13:00	11	1	8	1	1	1	1	1	3	3	1	1	0	0	0	0	0	9	36	63	18	38	52
29.11.2018 14:00	17	3	9	3	2	3	6	2	6	0	0	0	0	0	0	0	0	8	22	33	10	18	33
29.11.2018 15:00	14	6	7	1	0	2	11	1	0	0	0	0	0	0	0	0	0	9	16	21	13	19	20
29.11.2018 16:00	15	3	9	0	3	4	1	10	0	0	0	0	0	0	0	0	0	7	20	27	8	23	25

[Do, 29 Nov.]	Σ	2-rad	PKW	LKW	LZ	10	20	30	40	50	60	70	80	90	100	110	>110	VMin	VAvg	VMax	V15	V50	V85
00:00-06:00	3	3	0	0	0	0	0	3	0	0	0	0	0	0	0	0	0	21	21	22	21	21	22
06:00-09:00	7	3	3	0	1	0	0	0	1	6	0	0	0	0	0	0	0	36	43	45	44	44	45
15:00-19:00	29	9	16	1	3	6	12	11	0	0	0	0	0	0	0	0	0	7	18	27	9	20	25
06:00-22:00	114	35	61	7	11	11	28	30	34	9	1	1	0	0	0	0	0	7	26	63	12	27	38
00:00-24:00	117	38	61	7	11	11	28	33	34	9	1	1	0	0	0	0	0	7	26	63	12	25	38

Autor

Institution Stadt Tornesch
 Abteilung FD Hoch- und Tief
 Straße Wittstocker Straße 7
 PLZ 25436
 Stadt Tornesch
 Land Deutschland
 Ansprechpartner Frau Karen Röseke
 Telefon +49-4122-9572-309
 E-Mail karen.roeseke@tornesch.de



Erstellt mit **DataCollect Webreporter** Version 1.0 am 29.11.2018 11:41:38

Messstelle

Name KönigsbergerStr.
 Rtg. kommend (Name) vom Wachsbleiche
 Rtg. gehend (Name)
 Vmax StVO 
 Kommentar
 Gerätetyp **SDR Traffic+**

Zeitbereich

Startdatum 08.11.2018 08:00
 Enddatum 16.11.2018 15:59
 Tage Mo, Di, Mi, Do, Fr, Sa, So
 Zeitintervall 60 Minuten
 Zeitfenster / Tag 00:00 - 23:59

Längenklassen

[L in m]

vom Wachsbleiche					
Zeit	Σ	2-rad	PKW	LKW	LZ
00:00-06:00	94	31	63	0	0
06:00-09:00	965	155	786	21	3
15:00-19:00	1305	178	1090	35	2
06:00-22:00	4259	683	3468	102	6
00:00-24:00	4406	722	3576	102	6

Geschwindigkeitskennzahlen

[V in km/h]

	Vmin	Vmax	Vavg	V15	V50	V85	Vexc %
vom Wachsbleiche	4	64	24	14	24	34	26.3

Beschreibungen

Vmin: Minimale Geschwindigkeit
 Vmax: Maximale Geschwindigkeit
 Vavg: Durchschnittliche Geschwindigkeit
 V15: Grenzggeschwindigkeit für die ersten 15% der Fahrzeuge

V50: Grenzggeschwindigkeit für die ersten 50% der Fahrzeuge
 V85: Grenzggeschwindigkeit für die ersten 85% der Fahrzeuge
 Vexc %: Geschwindigkeitsüberschreitung in %

Autor

Institution Stadt Tornesch
 Abteilung FD Hoch- und Tief
 Straße Wittstocker Straße 7
 PLZ 25436
 Stadt Tornesch
 Land Deutschland
 Ansprechpartner Frau Karen Röseke
 Telefon +49-4122-9572-309
 E-Mail karen.roeseke@tornesch.de



Erstellt mit **DataCollect Webreporter** Version 1.0 am 29.11.2018 11:41:38

Messstelle

Name KönigsbergerStr.
 Rtg. kommend (Name) vom Wachsbleiche
 Rtg. gehend (Name)
 Vmax StVO 
 Kommentar
 Gerätetyp **SDR Traffic+**

Zeitbereich

Startdatum 08.11.2018 08:00
 Enddatum 16.11.2018 15:59
 Tage Mo, Di, Mi, Do, Fr, Sa, So
 Zeitintervall 60 Minuten
 Zeitfenster / Tag 00:00 - 23:59

Verkehrsmengen Ganglinie

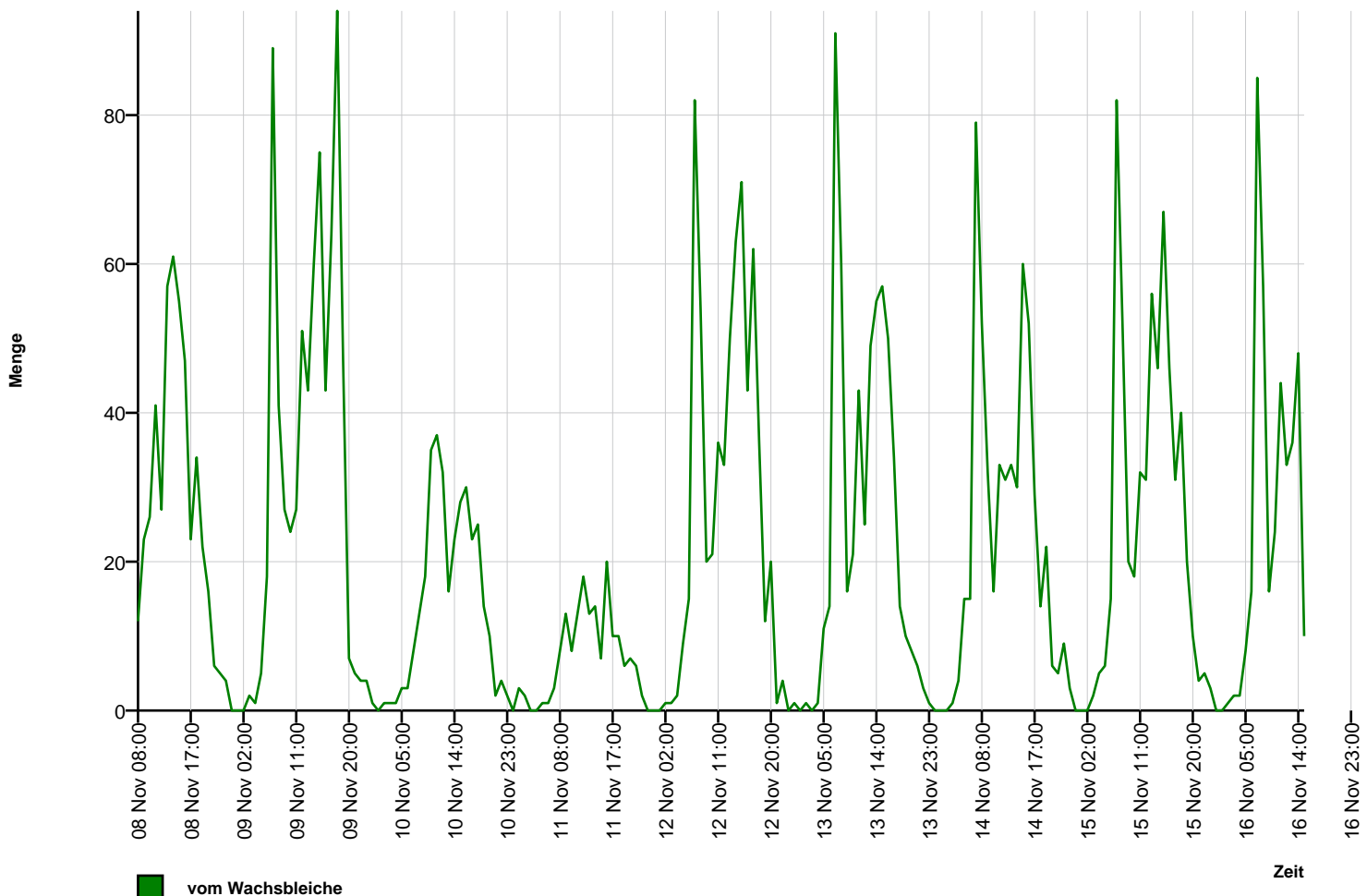

Autor

Institution Stadt Tornesch
 Abteilung FD Hoch- und Tief
 Straße Wittstocker Straße 7
 PLZ 25436
 Stadt Tornesch
 Land Deutschland
 Ansprechpartner Frau Karen Röseke
 Telefon +49-4122-9572-309
 E-Mail karen.roeseke@tornesch.de



Erstellt mit **DataCollect Webreporter** Version 1.0 am 29.11.2018 11:41:38

Messstelle

Name KönigsbergerStr.
 Rtg. kommend (Name) vom Wachsbleiche
 Rtg. gehend (Name)
 Vmax StVO 
 Kommentar
 Gerätetyp **SDR Traffic+**

Zeitbereich

Startdatum 08.11.2018 08:00
 Enddatum 16.11.2018 15:59
 Tage Mo, Di, Mi, Do, Fr, Sa, So
 Zeitintervall 60 Minuten
 Zeitfenster / Tag 00:00 - 23:59

Geschwindigkeits-Histogramm

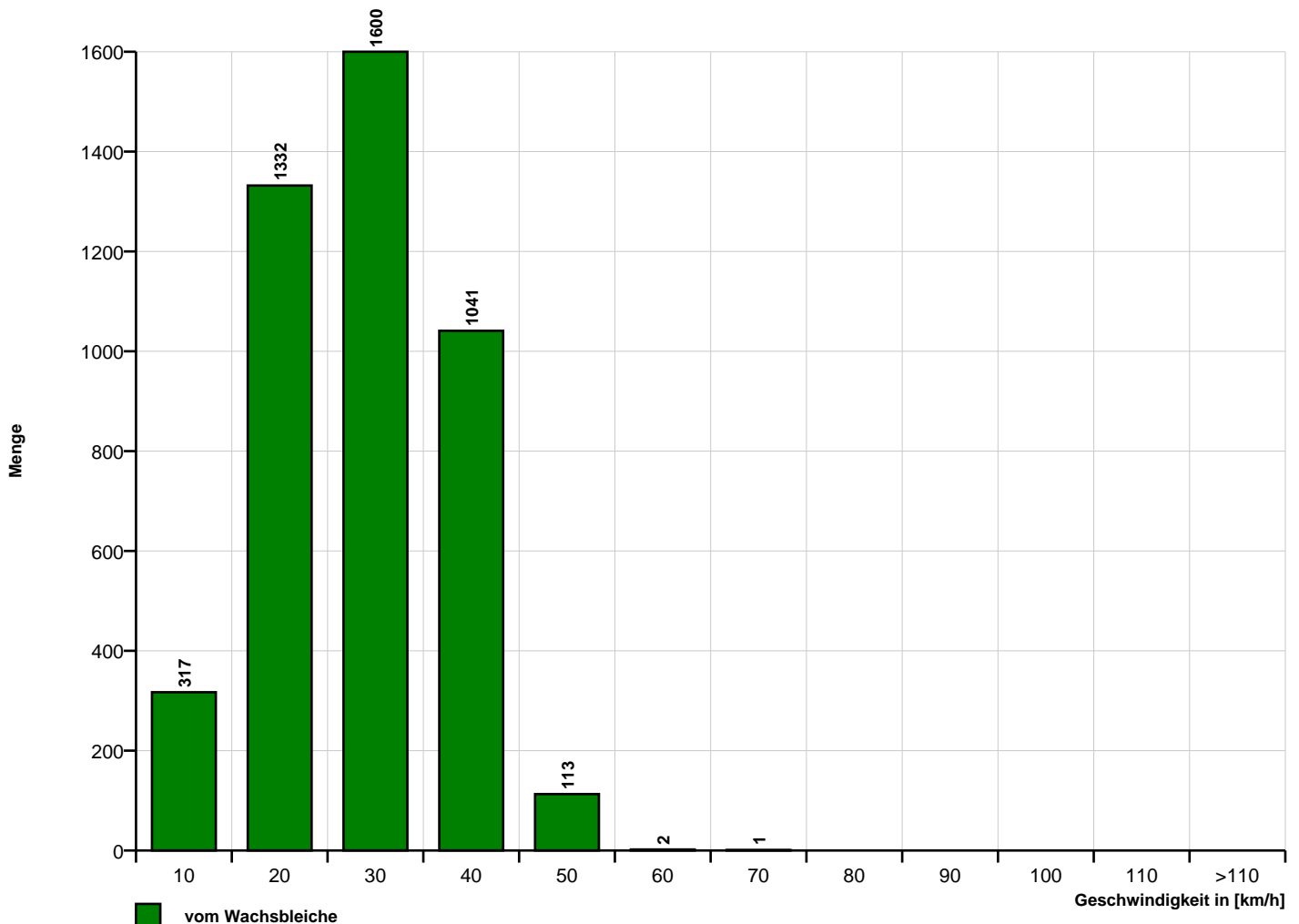

Autor

Institution Stadt Tornesch
 Abteilung FD Hoch- und Tief
 Straße Wittstocker Straße 7
 PLZ 25436
 Stadt Tornesch
 Land Deutschland
 Ansprechpartner Frau Karen Röseke
 Telefon +49-4122-9572-309
 E-Mail karen.roeseke@tornesch.de



Erstellt mit **DataCollect Webreporter** Version 1.0 am 29.11.2018 11:41:38

Messstelle

Name KönigsbergerStr.
 Rtg. kommend (Name) vom Wachsbleiche
 Rtg. gehend (Name)
 Vmax StVO 
 Kommentar
 Gerätetyp **SDR Traffic+**

Zeitbereich

Startdatum 08.11.2018 08:00
 Enddatum 16.11.2018 15:59
 Tage Mo, Di, Mi, Do, Fr, Sa, So
 Zeitintervall 60 Minuten
 Zeitfenster / Tag 00:00 - 23:59

Längen-Histogramm

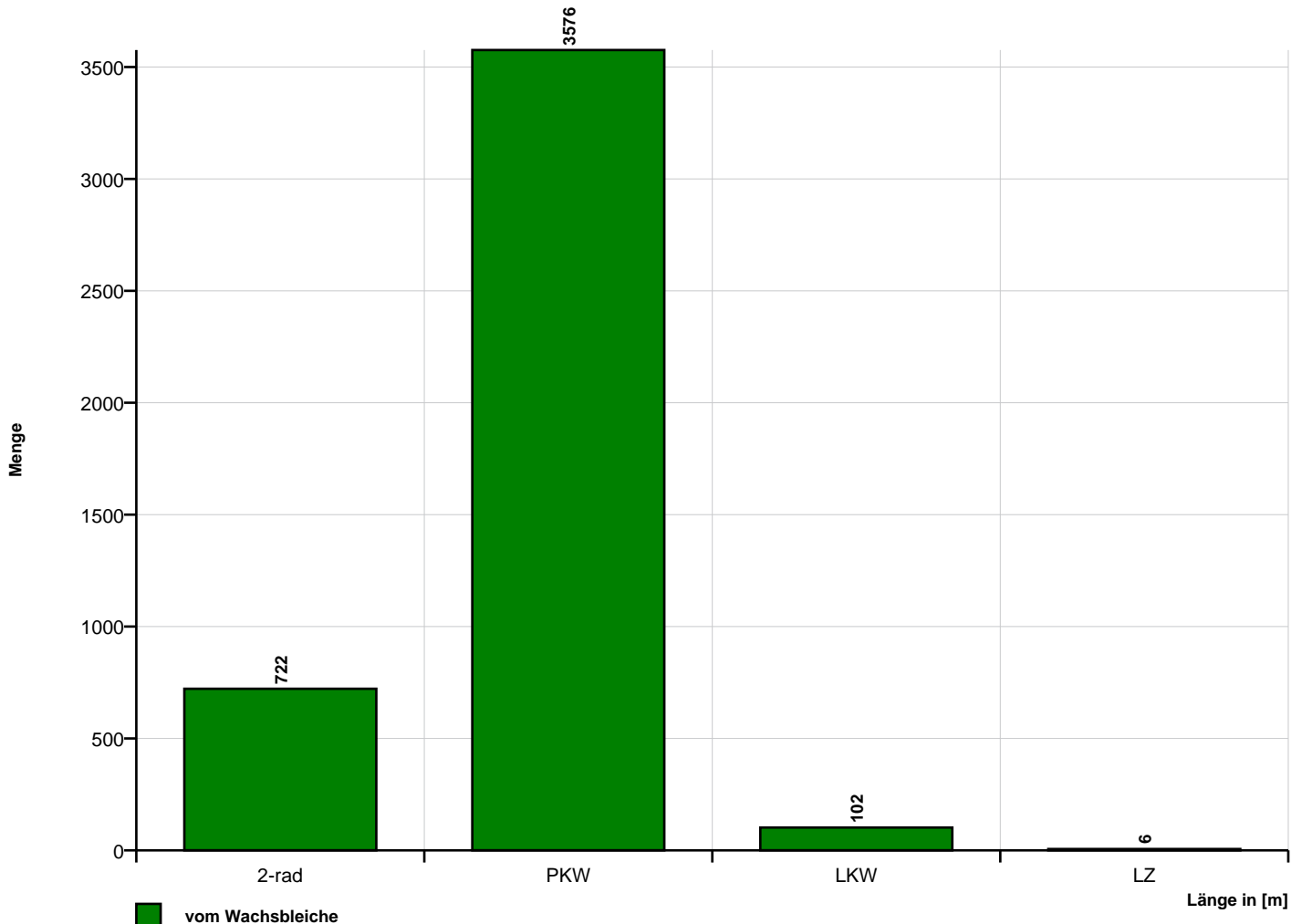

Zeit	Σ	2-rad	PKW	LKW	LZ	10	20	30	40	50	60	70	80	90	100	110	>110	VMin	VAvg	VMax	V15	V50	V85
08.11.2018 08:00	12	2	10	0	0	0	4	6	2	0	0	0	0	0	0	0	0	15	25	34	18	26	32
08.11.2018 09:00	23	3	18	2	0	1	5	6	10	1	0	0	0	0	0	0	0	7	29	42	18	30	37
08.11.2018 10:00	26	3	22	1	0	1	2	13	9	1	0	0	0	0	0	0	0	6	28	43	21	30	35
08.11.2018 11:00	41	5	34	2	0	2	17	12	7	3	0	0	0	0	0	0	0	6	23	48	14	21	33
08.11.2018 12:00	27	8	18	1	0	4	9	11	3	0	0	0	0	0	0	0	0	5	20	39	12	21	30
08.11.2018 13:00	57	14	41	2	0	7	24	19	6	1	0	0	0	0	0	0	0	6	20	45	12	19	30
08.11.2018 14:00	61	14	47	0	0	8	20	18	14	1	0	0	0	0	0	0	0	6	23	49	12	23	35
08.11.2018 15:00	55	6	46	3	0	4	17	19	13	2	0	0	0	0	0	0	0	7	24	45	13	27	33
08.11.2018 16:00	47	2	42	3	0	1	10	18	16	2	0	0	0	0	0	0	0	10	27	42	16	29	33
08.11.2018 17:00	23	1	22	0	0	1	0	8	13	1	0	0	0	0	0	0	0	6	32	47	24	33	37
08.11.2018 18:00	34	4	27	3	0	0	11	12	10	1	0	0	0	0	0	0	0	11	26	41	16	29	35
08.11.2018 19:00	22	0	22	0	0	0	6	6	9	1	0	0	0	0	0	0	0	13	27	49	17	28	37
08.11.2018 20:00	16	0	16	0	0	1	7	4	4	0	0	0	0	0	0	0	0	9	23	36	14	24	32
08.11.2018 21:00	6	1	5	0	0	0	4	2	0	0	0	0	0	0	0	0	0	11	18	28	11	17	28
08.11.2018 22:00	5	1	4	0	0	0	1	3	1	0	0	0	0	0	0	0	0	17	24	35	17	22	35
08.11.2018 23:00	4	0	4	0	0	0	2	1	1	0	0	0	0	0	0	0	0	17	24	37	17	21	37

[Do, 8 Nov.]	Σ	2-rad	PKW	LKW	LZ	10	20	30	40	50	60	70	80	90	100	110	>110	VMin	VAvg	VMax	V15	V50	V85
00:00-06:00	0	0	0	0	0	0	0	0	0	0	0	0	0	0	0	0	0	-	-	-	-	-	-
06:00-09:00	12	2	10	0	0	0	4	6	2	0	0	0	0	0	0	0	0	15	25	34	18	26	32
15:00-19:00	159	13	137	9	0	6	38	57	52	6	0	0	0	0	0	0	0	6	26	47	16	29	35
06:00-22:00	450	63	370	17	0	30	136	154	116	14	0	0	0	0	0	0	0	5	25	49	14	25	35
00:00-24:00	459	64	378	17	0	30	139	158	118	14	0	0	0	0	0	0	0	5	25	49	14	25	35

Zeit	Σ	2-rad	PKW	LKW	LZ	10	20	30	40	50	60	70	80	90	100	110	>110	VMin	VAvG	VMax	V15	V50	V85
09.11.2018 00:00	0	0	0	0	0	0	0	0	0	0	0	0	0	0	0	0	0	0	0	0	0	0	0
09.11.2018 01:00	0	0	0	0	0	0	0	0	0	0	0	0	0	0	0	0	0	0	0	0	0	0	0
09.11.2018 02:00	0	0	0	0	0	0	0	0	0	0	0	0	0	0	0	0	0	0	0	0	0	0	0
09.11.2018 03:00	2	0	2	0	0	0	0	1	0	1	0	0	0	0	0	0	0	30	36	41	30	41	41
09.11.2018 04:00	1	0	1	0	0	0	1	0	0	0	0	0	0	0	0	0	0	11	11	11	11	11	11
09.11.2018 05:00	5	2	3	0	0	0	4	1	0	0	0	0	0	0	0	0	0	17	19	21	17	18	21
09.11.2018 06:00	18	2	16	0	0	0	3	4	9	2	0	0	0	0	0	0	0	17	31	43	20	35	39
09.11.2018 07:00	89	8	78	2	1	2	30	45	11	1	0	0	0	0	0	0	0	9	23	42	16	24	30
09.11.2018 08:00	41	3	36	2	0	0	5	20	16	0	0	0	0	0	0	0	0	16	28	38	22	28	34
09.11.2018 09:00	27	1	26	0	0	0	8	9	9	1	0	0	0	0	0	0	0	13	27	42	19	28	35
09.11.2018 10:00	24	1	22	1	0	0	7	10	6	1	0	0	0	0	0	0	0	17	26	42	18	25	33
09.11.2018 11:00	27	6	20	1	0	5	7	11	4	0	0	0	0	0	0	0	0	6	22	34	8	24	30
09.11.2018 12:00	51	16	35	0	0	10	25	12	4	0	0	0	0	0	0	0	0	6	18	39	8	17	26
09.11.2018 13:00	43	5	38	0	0	6	10	17	9	1	0	0	0	0	0	0	0	6	24	42	12	25	33
09.11.2018 14:00	60	6	51	3	0	0	22	21	17	0	0	0	0	0	0	0	0	12	25	40	15	24	34
09.11.2018 15:00	75	10	62	3	0	5	24	24	19	2	1	0	0	0	0	0	0	5	24	54	12	25	33
09.11.2018 16:00	43	11	32	0	0	1	15	19	8	0	0	0	0	0	0	0	0	10	23	35	14	23	32
09.11.2018 17:00	64	9	55	0	0	8	27	27	2	0	0	0	0	0	0	0	0	5	19	33	12	19	26
09.11.2018 18:00	94	22	61	9	2	55	18	12	6	3	0	0	0	0	0	0	0	4	14	47	6	8	26
09.11.2018 19:00	47	13	31	3	0	13	15	13	5	1	0	0	0	0	0	0	0	5	18	42	6	16	28
09.11.2018 20:00	7	2	4	1	0	1	2	1	3	0	0	0	0	0	0	0	0	10	26	40	17	28	37
09.11.2018 21:00	5	0	5	0	0	0	3	2	0	0	0	0	0	0	0	0	0	16	21	28	16	18	28
09.11.2018 22:00	4	1	3	0	0	0	2	1	1	0	0	0	0	0	0	0	0	19	26	35	19	30	35
09.11.2018 23:00	4	0	4	0	0	0	0	0	4	0	0	0	0	0	0	0	0	31	35	39	31	37	39

[Fr, 9 Nov.]	Σ	2-rad	PKW	LKW	LZ	10	20	30	40	50	60	70	80	90	100	110	>110	VMin	VAvG	VMax	V15	V50	V85
00:00-06:00	8	2	6	0	0	0	5	2	0	1	0	0	0	0	0	0	0	11	22	41	17	20	30
06:00-09:00	148	13	130	4	1	2	38	69	36	3	0	0	0	0	0	0	0	9	25	43	17	26	33
15:00-19:00	276	52	210	12	2	69	84	82	35	5	1	0	0	0	0	0	0	4	19	54	7	19	30
06:00-22:00	715	115	572	25	3	106	221	247	128	12	1	0	0	0	0	0	0	4	22	54	11	22	32
00:00-24:00	731	118	585	25	3	106	228	250	133	13	1	0	0	0	0	0	0	4	22	54	11	22	32

Zeit	Σ	2-rad	PKW	LKW	LZ	10	20	30	40	50	60	70	80	90	100	110	>110	VMin	VAvG	VMax	V15	V50	V85	
10.11.2018 00:00	1	0	1	0	0	0	0	1	0	0	0	0	0	0	0	0	0	30	30	30	30	30	30	
10.11.2018 01:00	0	0	0	0	0	0	0	0	0	0	0	0	0	0	0	0	0	0	0	0	0	0	0	0
10.11.2018 02:00	1	0	1	0	0	0	0	0	1	0	0	0	0	0	0	0	0	40	40	40	40	40	40	40
10.11.2018 03:00	1	0	1	0	0	0	0	0	1	0	0	0	0	0	0	0	0	32	32	32	32	32	32	32
10.11.2018 04:00	1	0	1	0	0	0	0	0	1	0	0	0	0	0	0	0	0	31	31	31	31	31	31	31
10.11.2018 05:00	3	0	3	0	0	0	0	0	1	2	0	0	0	0	0	0	0	34	40	44	34	43	44	44
10.11.2018 06:00	3	0	3	0	0	0	0	1	2	0	0	0	0	0	0	0	0	25	31	36	25	32	36	36
10.11.2018 07:00	8	1	7	0	0	0	2	4	1	1	0	0	0	0	0	0	0	18	27	42	20	29	32	32
10.11.2018 08:00	13	1	12	0	0	0	1	4	8	0	0	0	0	0	0	0	0	20	32	40	25	34	39	39
10.11.2018 09:00	18	1	16	1	0	0	2	5	7	4	0	0	0	0	0	0	0	17	32	46	24	32	42	42
10.11.2018 10:00	35	3	28	4	0	1	6	12	16	0	0	0	0	0	0	0	0	9	28	40	19	29	35	35
10.11.2018 11:00	37	5	29	3	0	2	9	11	15	0	0	0	0	0	0	0	0	8	26	38	18	27	35	35
10.11.2018 12:00	32	0	32	0	0	0	3	10	18	1	0	0	0	0	0	0	0	12	31	44	26	32	37	37
10.11.2018 13:00	16	0	16	0	0	0	0	4	10	2	0	0	0	0	0	0	0	26	34	45	29	33	37	37
10.11.2018 14:00	23	1	19	3	0	2	7	5	7	2	0	0	0	0	0	0	0	8	25	47	12	27	36	36
10.11.2018 15:00	28	4	24	0	0	4	3	8	10	3	0	0	0	0	0	0	0	8	28	46	15	30	37	37
10.11.2018 16:00	30	4	26	0	0	1	5	6	18	0	0	0	0	0	0	0	0	8	28	40	18	31	34	34
10.11.2018 17:00	23	4	19	0	0	2	6	4	11	0	0	0	0	0	0	0	0	5	26	40	14	29	37	37
10.11.2018 18:00	25	4	21	0	0	3	5	6	10	0	1	0	0	0	0	0	0	5	27	52	16	28	38	38
10.11.2018 19:00	14	2	12	0	0	0	7	4	2	1	0	0	0	0	0	0	0	13	23	43	16	23	31	31
10.11.2018 20:00	10	1	9	0	0	0	5	1	2	2	0	0	0	0	0	0	0	15	26	46	15	25	41	41
10.11.2018 21:00	2	0	2	0	0	0	1	1	0	0	0	0	0	0	0	0	0	20	24	27	20	27	27	27
10.11.2018 22:00	4	0	4	0	0	0	0	1	3	0	0	0	0	0	0	0	0	26	34	39	26	35	39	39
10.11.2018 23:00	2	0	2	0	0	0	0	1	1	0	0	0	0	0	0	0	0	29	32	35	29	35	35	35

[Sa, 10 Nov.]	Σ	2-rad	PKW	LKW	LZ	10	20	30	40	50	60	70	80	90	100	110	>110	VMin	VAvG	VMax	V15	V50	V85	
00:00-06:00	7	0	7	0	0	0	0	1	4	2	0	0	0	0	0	0	0	30	36	44	31	34	43	43
06:00-09:00	24	2	22	0	0	0	3	9	11	1	0	0	0	0	0	0	0	18	30	42	21	32	38	38
15:00-19:00	106	16	90	0	0	10	19	24	49	3	1	0	0	0	0	0	0	5	27	52	16	31	37	37
06:00-22:00	317	31	275	11	0	15	62	86	137	16	1	0	0	0	0	0	0	5	28	52	17	30	37	37
00:00-24:00	330	31	288	11	0	15	62	89	145	18	1	0	0	0	0	0	0	5	28	52	17	30	37	37

Zeit	Σ	2-rad	PKW	LKW	LZ	10	20	30	40	50	60	70	80	90	100	110	>110	VMin	VAvG	VMax	V15	V50	V85
11.11.2018 00:00	0	0	0	0	0	0	0	0	0	0	0	0	0	0	0	0	0	0	0	0	0	0	0
11.11.2018 01:00	3	0	3	0	0	0	0	1	2	0	0	0	0	0	0	0	0	23	32	39	23	35	39
11.11.2018 02:00	2	0	2	0	0	0	0	0	1	1	0	0	0	0	0	0	0	35	40	44	35	44	44
11.11.2018 03:00	0	0	0	0	0	0	0	0	0	0	0	0	0	0	0	0	0	0	0	0	0	0	0
11.11.2018 04:00	0	0	0	0	0	0	0	0	0	0	0	0	0	0	0	0	0	0	0	0	0	0	0
11.11.2018 05:00	1	0	1	0	0	0	0	0	0	1	0	0	0	0	0	0	0	41	41	41	41	41	41
11.11.2018 06:00	1	0	1	0	0	0	0	1	0	0	0	0	0	0	0	0	0	25	25	25	25	25	25
11.11.2018 07:00	3	0	3	0	0	0	0	1	2	0	0	0	0	0	0	0	0	30	31	33	30	31	33
11.11.2018 08:00	8	0	8	0	0	0	0	3	5	0	0	0	0	0	0	0	0	26	34	40	29	37	40
11.11.2018 09:00	13	0	12	1	0	0	1	5	7	0	0	0	0	0	0	0	0	15	29	39	21	31	39
11.11.2018 10:00	8	1	7	0	0	0	3	3	2	0	0	0	0	0	0	0	0	12	23	36	15	23	32
11.11.2018 11:00	13	1	12	0	0	0	2	4	6	1	0	0	0	0	0	0	0	14	29	42	19	31	39
11.11.2018 12:00	18	4	14	0	0	2	2	6	8	0	0	0	0	0	0	0	0	7	27	39	17	30	35
11.11.2018 13:00	13	5	8	0	0	0	5	5	3	0	0	0	0	0	0	0	0	11	24	38	12	24	37
11.11.2018 14:00	14	1	13	0	0	0	1	3	7	3	0	0	0	0	0	0	0	17	33	44	23	35	43
11.11.2018 15:00	7	0	7	0	0	0	0	3	3	0	0	1	0	0	0	0	0	23	36	64	25	36	40
11.11.2018 16:00	20	4	16	0	0	2	3	7	8	0	0	0	0	0	0	0	0	6	26	40	17	29	36
11.11.2018 17:00	10	0	10	0	0	0	2	3	5	0	0	0	0	0	0	0	0	16	28	38	17	31	37
11.11.2018 18:00	10	1	9	0	0	1	1	6	2	0	0	0	0	0	0	0	0	7	26	36	20	27	34
11.11.2018 19:00	6	2	4	0	0	0	2	3	0	1	0	0	0	0	0	0	0	18	26	42	18	25	42
11.11.2018 20:00	7	2	5	0	0	2	1	1	3	0	0	0	0	0	0	0	0	8	25	40	8	28	39
11.11.2018 21:00	6	0	6	0	0	0	1	1	4	0	0	0	0	0	0	0	0	14	30	39	14	35	39
11.11.2018 22:00	2	0	2	0	0	0	0	1	1	0	0	0	0	0	0	0	0	23	30	36	23	36	36
11.11.2018 23:00	0	0	0	0	0	0	0	0	0	0	0	0	0	0	0	0	0	0	0	0	0	0	0

[So, 11 Nov.]	Σ	2-rad	PKW	LKW	LZ	10	20	30	40	50	60	70	80	90	100	110	>110	VMin	VAvG	VMax	V15	V50	V85
00:00-06:00	6	0	6	0	0	0	0	1	3	2	0	0	0	0	0	0	0	23	36	44	23	39	44
06:00-09:00	12	0	12	0	0	0	0	5	7	0	0	0	0	0	0	0	0	25	33	40	26	33	40
15:00-19:00	47	5	42	0	0	3	6	19	18	0	0	1	0	0	0	0	0	6	28	64	17	28	36
06:00-22:00	157	21	135	1	0	7	24	55	65	5	0	1	0	0	0	0	0	6	28	64	17	30	38
00:00-24:00	165	21	143	1	0	7	24	57	69	7	0	1	0	0	0	0	0	6	28	64	17	30	38

Zeit	Σ	2-rad	PKW	LKW	LZ	10	20	30	40	50	60	70	80	90	100	110	>110	VMin	VAvG	VMax	V15	V50	V85
12.11.2018 00:00	0	0	0	0	0	0	0	0	0	0	0	0	0	0	0	0	0	0	0	0	0	0	0
12.11.2018 01:00	0	0	0	0	0	0	0	0	0	0	0	0	0	0	0	0	0	0	0	0	0	0	0
12.11.2018 02:00	1	0	1	0	0	0	0	1	0	0	0	0	0	0	0	0	0	30	30	30	30	30	30
12.11.2018 03:00	1	0	1	0	0	0	0	0	0	1	0	0	0	0	0	0	0	41	41	41	41	41	41
12.11.2018 04:00	2	1	1	0	0	1	0	0	0	1	0	0	0	0	0	0	0	6	24	41	6	41	41
12.11.2018 05:00	9	5	4	0	0	0	4	2	3	0	0	0	0	0	0	0	0	16	24	36	17	21	33
12.11.2018 06:00	15	2	13	0	0	0	2	2	9	2	0	0	0	0	0	0	0	14	34	45	25	36	40
12.11.2018 07:00	82	12	69	1	0	0	40	28	13	1	0	0	0	0	0	0	0	12	23	43	15	21	31
12.11.2018 08:00	54	12	40	1	1	1	13	26	13	1	0	0	0	0	0	0	0	5	25	42	15	27	33
12.11.2018 09:00	20	1	19	0	0	0	4	9	5	2	0	0	0	0	0	0	0	14	28	41	18	29	39
12.11.2018 10:00	21	3	18	0	0	0	4	12	4	1	0	0	0	0	0	0	0	12	26	41	20	27	32
12.11.2018 11:00	36	7	29	0	0	6	6	14	8	2	0	0	0	0	0	0	0	6	24	43	10	25	34
12.11.2018 12:00	33	7	25	1	0	6	8	15	3	1	0	0	0	0	0	0	0	5	21	45	10	23	30
12.11.2018 13:00	50	8	41	1	0	3	22	18	6	1	0	0	0	0	0	0	0	5	21	42	14	21	28
12.11.2018 14:00	63	15	48	0	0	2	32	20	7	2	0	0	0	0	0	0	0	6	21	41	14	20	30
12.11.2018 15:00	71	23	47	1	0	6	33	24	8	0	0	0	0	0	0	0	0	6	20	40	12	19	29
12.11.2018 16:00	43	6	36	1	0	3	6	17	16	1	0	0	0	0	0	0	0	6	27	43	19	27	35
12.11.2018 17:00	62	2	59	1	0	1	10	21	27	3	0	0	0	0	0	0	0	9	29	45	18	30	35
12.11.2018 18:00	36	7	29	0	0	3	13	8	10	2	0	0	0	0	0	0	0	7	24	46	14	23	34
12.11.2018 19:00	12	1	11	0	0	1	3	4	3	1	0	0	0	0	0	0	0	10	26	46	12	28	39
12.11.2018 20:00	20	4	16	0	0	1	9	2	8	0	0	0	0	0	0	0	0	6	24	39	14	27	37
12.11.2018 21:00	1	0	1	0	0	0	0	1	0	0	0	0	0	0	0	0	0	28	28	28	28	28	28
12.11.2018 22:00	4	0	4	0	0	0	3	1	0	0	0	0	0	0	0	0	0	15	18	25	15	17	25
12.11.2018 23:00	0	0	0	0	0	0	0	0	0	0	0	0	0	0	0	0	0	0	0	0	0	0	0

[Mo, 12 Nov.]	Σ	2-rad	PKW	LKW	LZ	10	20	30	40	50	60	70	80	90	100	110	>110	VMin	VAvG	VMax	V15	V50	V85
00:00-06:00	13	6	7	0	0	1	4	3	3	2	0	0	0	0	0	0	0	6	26	41	16	23	41
06:00-09:00	151	26	122	2	1	1	55	56	35	4	0	0	0	0	0	0	0	5	25	45	15	25	34
15:00-19:00	212	38	171	3	0	13	62	70	61	6	0	0	0	0	0	0	0	6	25	46	14	26	34
06:00-22:00	619	110	501	7	1	33	205	221	140	20	0	0	0	0	0	0	0	5	24	46	14	24	34
00:00-24:00	636	116	512	7	1	34	212	225	143	22	0	0	0	0	0	0	0	5	24	46	14	24	34

Zeit	Σ	2-rad	PKW	LKW	LZ	10	20	30	40	50	60	70	80	90	100	110	>110	VMin	VAvG	VMax	V15	V50	V85
13.11.2018 00:00	1	0	1	0	0	0	0	0	0	1	0	0	0	0	0	0	0	45	45	45	45	45	45
13.11.2018 01:00	0	0	0	0	0	0	0	0	0	0	0	0	0	0	0	0	0	0	0	0	0	0	0
13.11.2018 02:00	1	0	1	0	0	0	0	0	1	0	0	0	0	0	0	0	0	31	31	31	31	31	31
13.11.2018 03:00	0	0	0	0	0	0	0	0	0	0	0	0	0	0	0	0	0	0	0	0	0	0	0
13.11.2018 04:00	1	0	1	0	0	0	0	0	0	1	0	0	0	0	0	0	0	42	42	42	42	42	42
13.11.2018 05:00	11	5	6	0	0	1	4	2	4	0	0	0	0	0	0	0	0	6	24	39	15	21	37
13.11.2018 06:00	14	2	12	0	0	0	2	2	8	2	0	0	0	0	0	0	0	15	32	45	23	35	40
13.11.2018 07:00	91	17	72	2	0	2	32	45	11	1	0	0	0	0	0	0	0	7	23	44	15	22	30
13.11.2018 08:00	60	13	43	4	0	3	18	34	5	0	0	0	0	0	0	0	0	5	22	37	15	25	28
13.11.2018 09:00	16	5	11	0	0	2	5	5	4	0	0	0	0	0	0	0	0	5	23	39	12	25	36
13.11.2018 10:00	21	4	16	1	0	2	3	12	4	0	0	0	0	0	0	0	0	6	24	37	17	25	32
13.11.2018 11:00	43	6	37	0	0	3	11	22	7	0	0	0	0	0	0	0	0	6	23	36	15	24	31
13.11.2018 12:00	25	6	19	0	0	4	8	11	2	0	0	0	0	0	0	0	0	5	20	37	10	21	29
13.11.2018 13:00	49	12	37	0	0	4	18	22	5	0	0	0	0	0	0	0	0	7	21	35	12	22	30
13.11.2018 14:00	55	8	46	1	0	6	20	19	9	1	0	0	0	0	0	0	0	6	22	42	12	21	31
13.11.2018 15:00	57	12	45	0	0	5	25	24	3	0	0	0	0	0	0	0	0	7	20	35	13	20	28
13.11.2018 16:00	50	2	46	2	0	0	9	30	11	0	0	0	0	0	0	0	0	13	27	40	18	27	34
13.11.2018 17:00	34	4	29	1	0	1	10	7	14	2	0	0	0	0	0	0	0	10	27	49	14	29	37
13.11.2018 18:00	14	2	12	0	0	0	3	7	4	0	0	0	0	0	0	0	0	15	27	36	20	30	33
13.11.2018 19:00	10	1	8	1	0	0	1	4	4	1	0	0	0	0	0	0	0	17	31	45	22	33	36
13.11.2018 20:00	8	0	7	1	0	0	3	2	3	0	0	0	0	0	0	0	0	14	26	39	17	26	34
13.11.2018 21:00	6	1	5	0	0	0	1	2	2	1	0	0	0	0	0	0	0	16	31	45	16	34	45
13.11.2018 22:00	3	0	3	0	0	0	0	2	1	0	0	0	0	0	0	0	0	28	31	36	28	30	36
13.11.2018 23:00	1	0	1	0	0	0	0	0	1	0	0	0	0	0	0	0	0	32	32	32	32	32	32

[Di, 13 Nov.]	Σ	2-rad	PKW	LKW	LZ	10	20	30	40	50	60	70	80	90	100	110	>110	VMin	VAvG	VMax	V15	V50	V85
00:00-06:00	14	5	9	0	0	1	4	2	5	2	0	0	0	0	0	0	0	6	27	45	15	31	39
06:00-09:00	165	32	127	6	0	5	52	81	24	3	0	0	0	0	0	0	0	5	24	45	15	24	31
15:00-19:00	155	20	132	3	0	6	47	68	32	2	0	0	0	0	0	0	0	7	24	49	15	25	33
06:00-22:00	553	95	445	13	0	32	169	248	96	8	0	0	0	0	0	0	0	5	23	49	14	24	32
00:00-24:00	571	100	458	13	0	33	173	252	103	10	0	0	0	0	0	0	0	5	24	49	14	24	32

Zeit	Σ	2-rad	PKW	LKW	LZ	10	20	30	40	50	60	70	80	90	100	110	>110	VMin	VAvG	VMax	V15	V50	V85
14.11.2018 00:00	0	0	0	0	0	0	0	0	0	0	0	0	0	0	0	0	0	0	0	0	0	0	0
14.11.2018 01:00	0	0	0	0	0	0	0	0	0	0	0	0	0	0	0	0	0	0	0	0	0	0	0
14.11.2018 02:00	0	0	0	0	0	0	0	0	0	0	0	0	0	0	0	0	0	0	0	0	0	0	0
14.11.2018 03:00	1	0	1	0	0	0	0	0	1	0	0	0	0	0	0	0	0	33	33	33	33	33	33
14.11.2018 04:00	4	1	3	0	0	1	1	0	1	1	0	0	0	0	0	0	0	7	25	41	7	38	41
14.11.2018 05:00	15	7	8	0	0	2	6	2	5	0	0	0	0	0	0	0	0	7	23	40	15	20	35
14.11.2018 06:00	15	5	10	0	0	0	5	1	6	3	0	0	0	0	0	0	0	13	29	47	16	34	42
14.11.2018 07:00	79	13	65	1	0	0	32	34	13	0	0	0	0	0	0	0	0	11	23	38	16	22	31
14.11.2018 08:00	52	13	38	1	0	1	14	28	9	0	0	0	0	0	0	0	0	6	24	36	15	25	31
14.11.2018 09:00	32	3	28	1	0	3	6	9	12	2	0	0	0	0	0	0	0	6	27	42	16	29	37
14.11.2018 10:00	16	4	12	0	0	2	3	9	2	0	0	0	0	0	0	0	0	5	22	34	13	25	30
14.11.2018 11:00	33	11	22	0	0	7	7	15	4	0	0	0	0	0	0	0	0	4	20	37	8	23	30
14.11.2018 12:00	31	12	18	1	0	5	12	10	4	0	0	0	0	0	0	0	0	5	19	34	8	17	29
14.11.2018 13:00	33	8	24	0	1	2	19	5	7	0	0	0	0	0	0	0	0	9	20	40	12	17	31
14.11.2018 14:00	30	4	26	0	0	2	15	6	7	0	0	0	0	0	0	0	0	6	21	39	11	19	31
14.11.2018 15:00	60	4	54	2	0	1	18	28	13	0	0	0	0	0	0	0	0	7	24	37	15	25	33
14.11.2018 16:00	52	2	49	1	0	3	12	24	13	0	0	0	0	0	0	0	0	7	25	39	16	26	32
14.11.2018 17:00	29	2	27	0	0	0	15	8	6	0	0	0	0	0	0	0	0	12	22	35	15	20	32
14.11.2018 18:00	14	2	12	0	0	2	4	1	6	1	0	0	0	0	0	0	0	8	25	41	14	32	33
14.11.2018 19:00	22	5	17	0	0	2	6	4	7	3	0	0	0	0	0	0	0	8	27	46	15	29	40
14.11.2018 20:00	6	1	5	0	0	0	3	3	0	0	0	0	0	0	0	0	0	17	21	28	17	23	28
14.11.2018 21:00	5	1	4	0	0	0	2	2	1	0	0	0	0	0	0	0	0	11	22	31	11	22	31
14.11.2018 22:00	9	3	6	0	0	1	5	0	3	0	0	0	0	0	0	0	0	10	22	38	15	18	37
14.11.2018 23:00	3	2	1	0	0	0	3	0	0	0	0	0	0	0	0	0	0	14	15	15	14	15	15

[Mi, 14 Nov.]	Σ	2-rad	PKW	LKW	LZ	10	20	30	40	50	60	70	80	90	100	110	>110	VMin	VAvG	VMax	V15	V50	V85
00:00-06:00	20	8	12	0	0	3	7	2	7	1	0	0	0	0	0	0	0	7	24	41	14	21	38
06:00-09:00	146	31	113	2	0	1	51	63	28	3	0	0	0	0	0	0	0	6	24	47	16	24	32
15:00-19:00	156	10	143	3	0	6	49	62	38	1	0	0	0	0	0	0	0	7	24	41	14	25	32
06:00-22:00	509	90	411	7	1	30	173	187	110	9	0	0	0	0	0	0	0	4	23	47	14	24	32
00:00-24:00	541	103	430	7	1	34	188	189	120	10	0	0	0	0	0	0	0	4	23	47	14	24	32

Zeit	Σ	2-rad	PKW	LKW	LZ	10	20	30	40	50	60	70	80	90	100	110	>110	VMin	VAvG	VMax	V15	V50	V85
15.11.2018 00:00	0	0	0	0	0	0	0	0	0	0	0	0	0	0	0	0	0	0	0	0	0	0	0
15.11.2018 01:00	0	0	0	0	0	0	0	0	0	0	0	0	0	0	0	0	0	0	0	0	0	0	0
15.11.2018 02:00	0	0	0	0	0	0	0	0	0	0	0	0	0	0	0	0	0	0	0	0	0	0	0
15.11.2018 03:00	2	0	2	0	0	0	1	1	0	0	0	0	0	0	0	0	0	18	24	30	18	30	30
15.11.2018 04:00	5	3	2	0	0	3	1	0	1	0	0	0	0	0	0	0	0	6	14	37	6	9	37
15.11.2018 05:00	6	4	2	0	0	0	3	2	1	0	0	0	0	0	0	0	0	15	21	31	15	21	31
15.11.2018 06:00	15	2	13	0	0	0	3	3	8	1	0	0	0	0	0	0	0	16	31	41	18	35	38
15.11.2018 07:00	82	20	57	4	1	5	38	30	9	0	0	0	0	0	0	0	0	8	21	37	14	20	28
15.11.2018 08:00	52	7	44	1	0	1	16	29	6	0	0	0	0	0	0	0	0	8	23	38	16	25	29
15.11.2018 09:00	20	1	19	0	0	0	6	7	7	0	0	0	0	0	0	0	0	13	26	38	18	28	34
15.11.2018 10:00	18	6	12	0	0	2	6	6	3	1	0	0	0	0	0	0	0	6	22	44	11	25	35
15.11.2018 11:00	32	5	27	0	0	3	12	11	6	0	0	0	0	0	0	0	0	6	21	35	12	21	32
15.11.2018 12:00	31	10	21	0	0	7	10	9	5	0	0	0	0	0	0	0	0	5	19	36	7	17	31
15.11.2018 13:00	56	14	41	1	0	4	19	22	11	0	0	0	0	0	0	0	0	5	22	39	13	23	31
15.11.2018 14:00	46	8	37	1	0	3	12	18	12	1	0	0	0	0	0	0	0	6	25	44	14	27	33
15.11.2018 15:00	67	14	51	2	0	4	22	29	12	0	0	0	0	0	0	0	0	6	23	38	15	22	31
15.11.2018 16:00	46	5	39	2	0	0	10	19	16	1	0	0	0	0	0	0	0	14	27	42	17	28	34
15.11.2018 17:00	31	1	30	0	0	0	2	12	15	2	0	0	0	0	0	0	0	14	31	44	24	31	38
15.11.2018 18:00	40	4	35	1	0	3	8	12	15	2	0	0	0	0	0	0	0	8	27	47	19	30	36
15.11.2018 19:00	20	2	18	0	0	0	8	2	8	2	0	0	0	0	0	0	0	13	28	47	18	31	40
15.11.2018 20:00	10	0	10	0	0	0	5	3	2	0	0	0	0	0	0	0	0	12	23	34	14	27	33
15.11.2018 21:00	4	0	4	0	0	0	1	1	2	0	0	0	0	0	0	0	0	18	29	39	18	33	39
15.11.2018 22:00	5	1	4	0	0	0	4	0	1	0	0	0	0	0	0	0	0	15	20	32	15	17	32
15.11.2018 23:00	3	0	3	0	0	0	0	3	0	0	0	0	0	0	0	0	0	22	25	30	22	22	30

[Do, 15 Nov.]	Σ	2-rad	PKW	LKW	LZ	10	20	30	40	50	60	70	80	90	100	110	>110	VMin	VAvG	VMax	V15	V50	V85
00:00-06:00	13	7	6	0	0	3	5	3	2	0	0	0	0	0	0	0	0	6	19	37	7	18	31
06:00-09:00	149	29	114	5	1	6	57	62	23	1	0	0	0	0	0	0	0	8	23	41	15	22	31
15:00-19:00	184	24	155	5	0	7	42	72	58	5	0	0	0	0	0	0	0	6	26	47	17	28	34
06:00-22:00	570	99	458	12	1	32	178	213	137	10	0	0	0	0	0	0	0	5	24	47	15	25	33
00:00-24:00	591	107	471	12	1	35	187	219	140	10	0	0	0	0	0	0	0	5	24	47	15	24	33

Zeit	Σ	2-rad	PKW	LKW	LZ	10	20	30	40	50	60	70	80	90	100	110	>110	VMin	VAvg	VMax	V15	V50	V85
16.11.2018 00:00	0	0	0	0	0	0	0	0	0	0	0	0	0	0	0	0	0	0	0	0	0	0	0
16.11.2018 01:00	0	0	0	0	0	0	0	0	0	0	0	0	0	0	0	0	0	0	0	0	0	0	0
16.11.2018 02:00	1	0	1	0	0	0	0	0	1	0	0	0	0	0	0	0	0	38	38	38	38	38	38
16.11.2018 03:00	2	0	2	0	0	0	0	2	0	0	0	0	0	0	0	0	0	28	28	28	28	28	28
16.11.2018 04:00	2	0	2	0	0	1	0	0	1	0	0	0	0	0	0	0	0	10	23	36	10	36	36
16.11.2018 05:00	8	3	5	0	0	0	3	1	4	0	0	0	0	0	0	0	0	14	26	38	16	33	37
16.11.2018 06:00	16	3	13	0	0	0	4	2	7	3	0	0	0	0	0	0	0	14	31	48	18	33	43
16.11.2018 07:00	85	7	77	1	0	1	31	41	9	3	0	0	0	0	0	0	0	9	24	44	16	22	30
16.11.2018 08:00	57	10	46	1	0	0	9	39	9	0	0	0	0	0	0	0	0	11	25	38	17	24	31
16.11.2018 09:00	16	1	13	2	0	0	1	8	7	0	0	0	0	0	0	0	0	18	29	40	23	30	36
16.11.2018 10:00	24	4	19	1	0	1	9	8	6	0	0	0	0	0	0	0	0	7	23	39	16	25	32
16.11.2018 11:00	44	9	33	2	0	3	20	18	3	0	0	0	0	0	0	0	0	5	20	34	12	20	29
16.11.2018 12:00	33	13	19	1	0	8	16	5	3	1	0	0	0	0	0	0	0	6	17	42	9	15	29
16.11.2018 13:00	36	6	29	1	0	6	10	14	6	0	0	0	0	0	0	0	0	5	22	40	10	21	32
16.11.2018 14:00	48	6	42	0	0	2	13	17	14	2	0	0	0	0	0	0	0	8	25	42	15	27	35
16.11.2018 15:00	10	0	10	0	0	1	3	6	0	0	0	0	0	0	0	0	0	10	22	30	16	23	28

[Fr, 16 Nov.]	Σ	2-rad	PKW	LKW	LZ	10	20	30	40	50	60	70	80	90	100	110	>110	VMin	VAvg	VMax	V15	V50	V85
00:00-06:00	13	3	10	0	0	1	3	3	6	0	0	0	0	0	0	0	0	10	27	38	14	28	38
06:00-09:00	158	20	136	2	0	1	44	82	25	6	0	0	0	0	0	0	0	9	25	48	17	24	32
15:00-19:00	10	0	10	0	0	1	3	6	0	0	0	0	0	0	0	0	0	10	22	30	16	23	28
06:00-22:00	369	59	301	9	0	22	116	158	64	9	0	0	0	0	0	0	0	5	23	48	15	23	32
00:00-24:00	382	62	311	9	0	23	119	161	70	9	0	0	0	0	0	0	0	5	23	48	15	23	32