

ZEICHENERKLÄRUNGEN UND ERLÄUTERUNGEN

- STAHLBETON
- STAHLBETON-FERTIGTEIL
- MAUERWERK TRAGEND
- MAUERWERK NICHTTRAGEND
- TROCKENBAU
- ESTRICH
- WÄRMEDÄMMUNG WEICH
- WÄRMEDÄMMUNG HART

ALLE MAßE SIND AM BAU ZU PRÜFEN !  
 UNKLARHEITEN ODER WIDERSPRÜCHE IN ZEICHNUNGEN, SOWIE  
 ZWISCHEN ZEICHNUNGEN UND AUSSCHREIBUNGEN, SIND VOR  
 AUSFÜHRUNG MIT DEM PLANVERFASSER ZU KLÄREN. WERK-  
 UND DETAILPLANUNG NUR GÜLTIG MIT DER GEPRÜFTE STATIK  
 IN DER REIHENFOLGE STATIK - WERKPLANUNG.

- OKFF - OBERKANTE FERTIGFUßBODEN
- OKRF - OBERKANTE ROH-FUßBODEN
- BRH - BRÜSTUNGSHÖHE
- L.H. - LICHT- RAUMHÖHE
- UZ - UNTERZUG
- DD / BD - DECKENDURCHBRUCH/BODENDURCHBRUCH
- WFR / WD - WAND-FUTTERROHRWAND-DURCHBRUCH
- RR / NOT - REGENFALLROHRE / NOTÜBERLÄUFE

Baumnull: +11,20m ü. NN

FERTIGHÖHE      ROHBAUHÖHE  
 ALLE INNENTÜREN BEZOGEN AUF OKFF !  
 ALLE FENSTERBRÜSTUNGSHÖHEN BEZOGEN AUF OKFF !  
 HOHEN DER FENSTER- UND TÜRELEMENTE IM BEREICH  
 DER AUSSENFASADE BEZOGEN AUF OKFF !

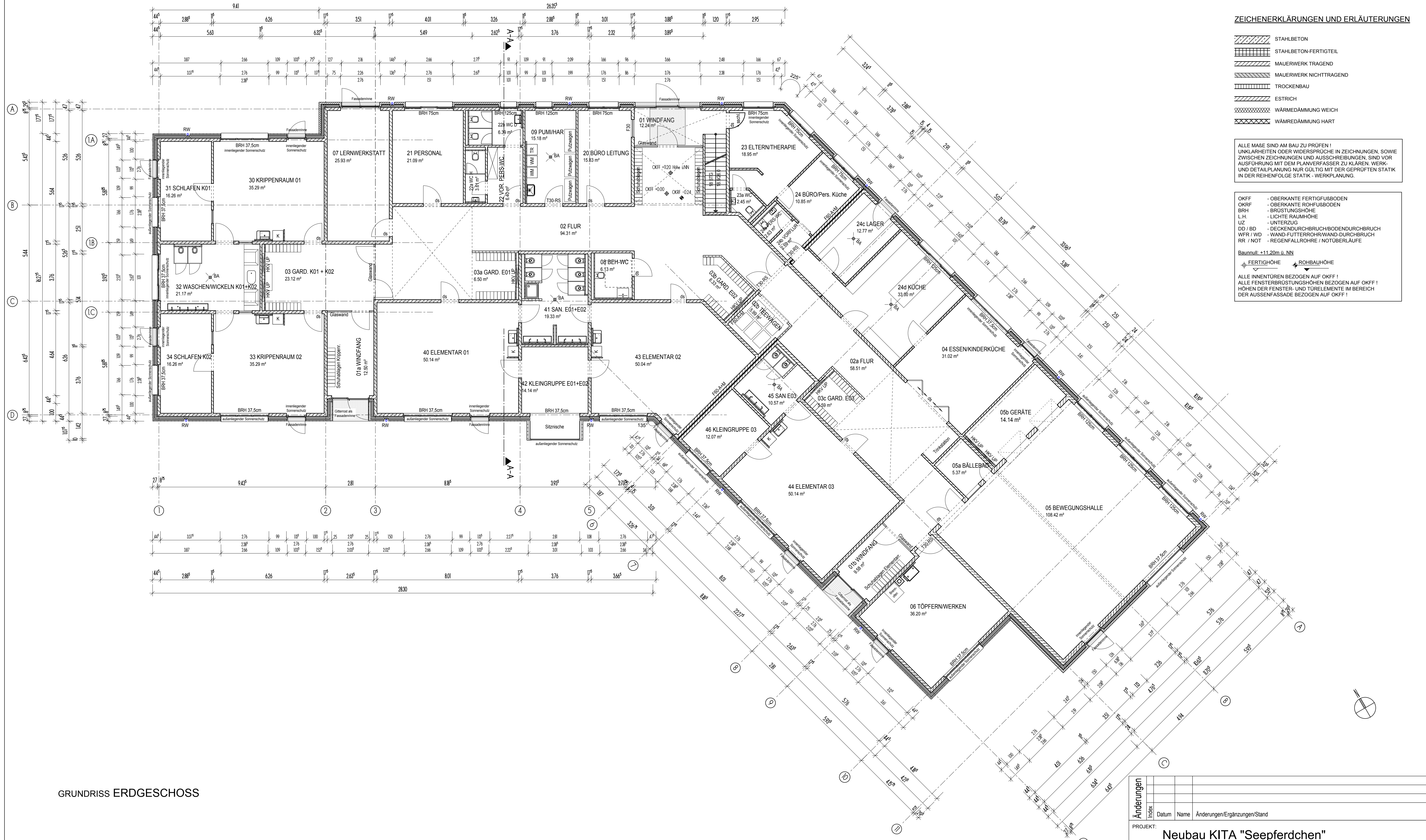

GRUNDRISS ERDGESCHOSS

Änderungen			
Index	Datum	Name	Änderungen/Ergänzungen/Stand
PROJEKT: <b>Neubau KITA "Seepferdchen"</b> Am Seepferdchen 1, 25436 Tornesch			
PLANUNG:		BAUHERR: Stadt Tornesch, Eigenbetrieb GGT - Der Werkleiter - Wittstocker Straße 7 25436 Tornesch	
PROJEKTNUMMER:		<b>1711</b>	PLANNUMMER:
ZEICHNUNGS-INHALT:		<b>4-GR-1</b>	
GRUNDRISS ERDGESCHOSS		ERSTELLT:	23.03.2018
GENEHMIGUNGSPLANUNG Anlage zur Ausschreibung		BEARBEITET:	JH
PHASE:		MASZSTAB:	<b>1:100</b>