

Positionsplan Erdgeschoss

M.1:100

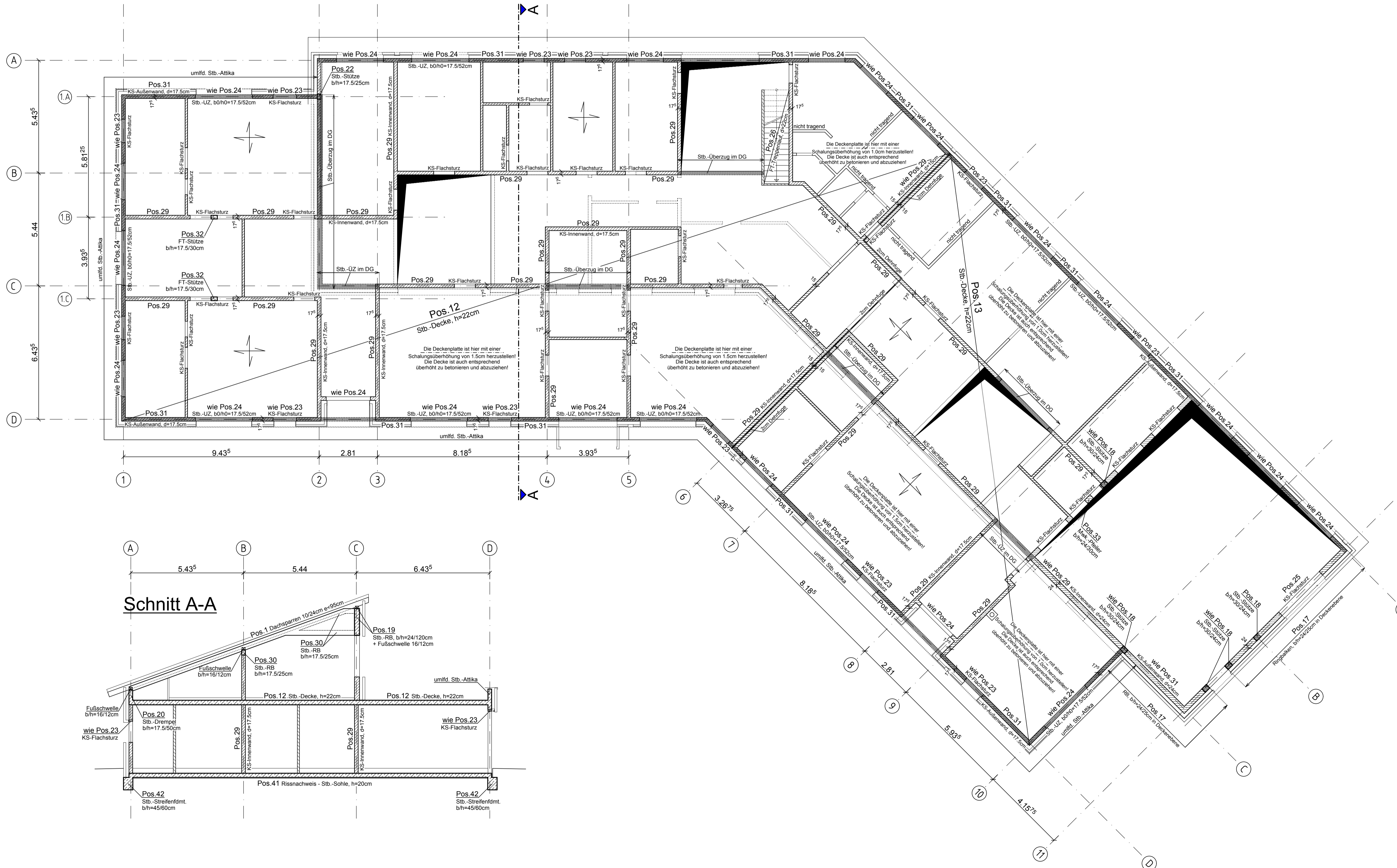
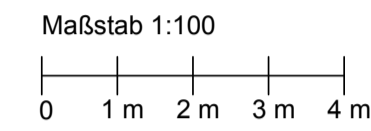

PAUSENVERTEILUNG				PAUSENVERTEILUNG			
Datum	Ind	Anz	Empfänger	Datum	Ind	Anz	Empfänger
29.03.2018		1	Architekt per e-mail				
29.03.2018		1	Bauherr				
29.03.2018		3	Prüfer				

BAUSTOFFE

Mauerwerk nach EC 6, DIN EN 1996
 Mauerwerk, KS 2.0/20/ Dübm.
 Stahlbeton C 25/30 nach EC 2, DIN EN 1992
 Expositions- u. Feuchteklasse siehe Statik
 Betonstahl BSt 500S (A) nach DIN EN 1992

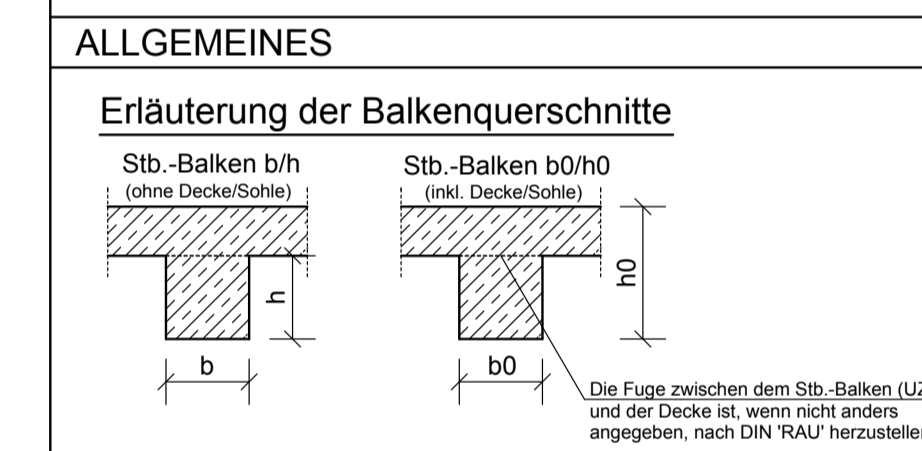

Sämtliche Decken- und Wanddurchbrüche für die Sanitär-, Heizungs- und Lüftungsinstallationen sind den Architektenplänen- bzw. Haustechnikplänen zu entnehmen!

Sämtliche Maße sind vor Baubeginn vom Architekten und Bauleiter verantwortlich zu prüfen!

Bei der Bauausführung sind die bei der Prüfung der statischen Berechnung gemachten Auflagen zu beachten!

Für die Güte der einzubauenden Materialien und die Standsicherheit der Montagezustände haften die ausführenden Unternehmer!

Dieser Plan ist nur in Verbindung mit den Architektenplänen und der Statik gültig!

KEINE AUSFÜHRUNGSPLANUNG!

OBJEKT-NR.: 16202a

g	l	e	d	c	b	a
Index	Änderung	Datum	Bearbeiter	Proj.-Leiter		

Bauvorhaben:
Neubau KITA "Seepferdchen"
Umplanung
 Am Seepferdchen 1, 25436 Tornesch

Bauherr:
 Stadt Tornesch Eigenbetrieb GGT
 Wittstocker Straße 7
 25436 Tornesch

Planinhalt: Positionsplan Erdgeschoss	Plan Nr.: P002	Index
Maßstab: M : 100	Datum: 29.03.2018	Bearbeiter:
Unterschrift:	Blattgröße: 0,84 m x 0,59 m = 0,50 m²	Proj.-Leiter:

Schnitt A-A

